



**« ΣΩΣΤΡΑΤΟΣ ΚΑΙ ΑΣΚΗΣΕΙΣ  
ΕΚΚΕΝΩΣΗΣ ΝΟΣΟΚΟΜΕΙΩΝ »**

**ΝΙΚΟΛΑΟΣ ΜΙΧΟΣ**  
**ΔΙΕΥΘΥΝΤΗΣ Ε.Σ.Υ.**  
**Ε.Κ.ΕΠ.Υ.**

# ΕΠΙΧΕΙΡΗΣΙΑΚΑ ΣΧΕΔΙΑ

- ΓΙΑ ΤΟΝ ΤΟΜΕΑ ΥΓΕΙΑΣ ΣΕ ΠΕΡΙΠΤΩΣΕΙΣ ΚΑΤΑΣΤΡΟΦΩΝ ΕΧΟΥΝ ΕΚΠΟΝΗΘΕΙ ΑΠΟ ΤΟ Ε.Κ.ΕΠ.Υ.
- ΑΠΟΒΛΕΠΟΥΝ ΣΤΟ ΝΑ ΟΡΙΣΤΕΙ ΤΟ :  
ΠΟΙΟΣ – ΓΙΑΤΙ – ΠΟΥ – ΠΩΣ
- ΝΑ ΜΗΝ ΥΠΑΡΧΕΙ ΑΥΤΟΣΧΕΔΙΑΣΜΟΣ ΑΛΛΑ ΣΧΕΔΙΑΣΜΟΣ ΣΤΗΝ ΑΝΤΙΜΕΤΩΠΙΣΗ ΚΡΙΣΕΩΝ

# ΕΝΔΕΙΚΤΙΚΑ ΑΝΑΦΕΡΟΝΤΑΙ :

ΠΕΡΣΕΑΣ ( εσωτερική έκτακτη κατάσταση σε Νοσοκομείο )

ΣΩΣΤΡΑΤΟΣ ( εκκένωση Νοσοκομείου )

ΦΙΛΟΚΤΗΤΗΣ ( αντιμετώπιση Χ.Β.Ρ.Π. απειλών )

ΑΡΤΕΜΙΣ ( ιός H1N1)

ΑΘΗΝΑ ( αντιμετώπιση ιού Ebola )

και άλλα 16 σχέδια

# ΑΣΚΗΣΗ

- ΣΥΜΦΩΝΑ ΜΕ ΤΑ ΕΓΧΕΙΡΙΔΙΑ ΤΗΣ Γ.Γ.Π.Π., ΕΊΝΑΙ Η ΠΡΟΣΟΜΟΙΩΣΗ ΜΙΑΣ ΚΑΤΑΣΤΑΣΗΣ ΕΚΤΑΚΤΗΣ ΑΝΑΓΚΗΣ
- ΑΠΟΣΚΟΠΕΙ ΝΑ ΕΚΠΑΙΔΕΥΣΕΙ ΤΟ ΠΡΟΣΩΠΙΚΟ, ΝΑ ΔΟΚΙΜΑΣΕΙ ΤΑ ΕΠΙΧΕΙΡΗΣΙΑΚΑ ΣΧΕΔΙΑ ΚΑΙ ΤΙΣ ΔΙΑΔΙΚΑΣΙΕΣ

# ΕΦΑΡΜΟΓΗ ΕΠΙΧΕΙΡΗΣΙΑΚΩΝ ΣΧΕΔΙΩΝ «ΠΕΡΣΕΑΣ» «ΣΩΣΤΡΑΤΟΣ» «ΦΙΛΟΚΤΗΤΗΣ»

- 90 ΑΣΚΗΣΕΙΣ ΠΑΝΕΛΛΑΔΙΚΑ ΣΤΑ ΝΟΣΟΚΟΜΕΙΑ ΑΠΟ ΤΟ ΠΡΟΣΩΠΙΚΟ ΤΩΝ ΝΟΣΟΚΟΜΕΙΩΝ ΚΑΙ Ε.Κ.ΕΠ.Υ.
- ΣΥΜΜΕΤΕΧΟΥΝ Π.Υ. – ΕΛ.ΑΣ. – ΣΤΡΑΤΟΣ – Ε.Κ.Α.Β. ΚΑΙ ΠΡΟΣΒΛΕΠΟΥΝ ΣΤΟΝ ΣΥΝΤΟΝΙΣΜΟ ΤΩΝ ΦΟΡΕΩΝ ΣΕ ΕΝΑ ΠΕΡΙΒΑΛΛΟΝ ΠΟΥ ΠΡΟΣΟΜΟΙΩΝΕΙ ΕΝΑ ΚΑΤΑΣΤΡΟΦΙΚΟ ΣΥΜΒΑΝ ΚΑΤΑ ΤΟ ΟΠΟΙΟ ΕΠΙΚΡΑΤΟΥΝ ΣΥΝΘΗΚΕΣ ΙΔΙΑΙΤΕΡΗΣ ΠΙΕΣΗΣ



# ΤΡΟΜΟΚΡΑΤΙΚΗ ΕΝΕΡΓΕΙΑ ΣΕ ΠΛΟΙΟ



# ΑΣΚΗΣΕΙΣ ΠΕΔΙΟΥ ΣΕ ΥΓΕΙΟΝΟΜΙΚΕΣ ΜΟΝΑΔΕΣ

- ΕΝΗΜΕΡΩΣΗ ΠΡΟΣΩΠΙΚΟΥ
- ΕΚΠΟΝΗΣΗ ΣΕΝΑΡΙΟΥ
- ΣΥΓΚΡΟΤΗΣΗ ΟΝΟΜΑΣΤΙΚΟΚΟΠΟΙΗΜΕΝΩΝ ΕΝΔΟΝΟΣΟΚΟΜΕΙΑΚΩΝ ΟΜΑΔΩΝ ΔΡΑΣΕΙΣ
- ΕΝΕΡΓΕΙΕΣ ΑΠΟ ΤΟ ΠΡΟΣΩΠΙΚΟ ΤΩΝ ΝΟΣΟΚΟΜΕΙΩΝ
- ΕΠΕΜΒΑΣΗ ΕΜΠΛΕΚΟΜΕΝΩΝ ΦΟΡΕΩΝ



# ΤΟ ΠΡΟΣΩΠΙΚΟ ΤΩΝ ΝΟΣΟΚΟΜΕΙΩΝ

- ΔΕΝ ΕΧΕΙ “ΣΠΟΥΔΑΣΕΙ” ΚΑΙ ΔΕΝ ΕΧΕΙ “ΔΙΔΑΧΘΕΙ” ΝΑ ΑΝΤΙΜΕΤΩΠΙΣΕΙ ΚΑΤΑΣΤΑΣΕΙΣ ΕΚΤΑΚΤΗΣ ΑΝΑΓΚΗΣ (ΕΚΤΟΣ ΜΕΜΟΝΟΜΈΝΩΝ ΑΤΟΜΩΝ)
- ΠΡΕΠΕΙ ΣΥΝΕΠΩΣ ΝΑ ΕΚΠΑΙΔΕΥΤΕΙ, ΜΕΣΩ ΤΩΝ ΑΣΚΗΣΕΩΝ, ΓΙΑ ΝΑ ΜΠΟΡΕΙ ΝΑ ΣΥΜΜΕΤΑΣΧΕΙ ΣΤΗ ΔΙΑΧΕΙΡΙΣΗ ΜΙΑΣ ΚΡΙΣΗΣ ΚΑΙ ΣΤΗΝ ΜΕΙΩΣΗ ΤΩΝ ΚΙΝΔΥΝΩΝ ΠΟΥ ΠΡΟΚΑΛΕΙ ΜΙΑ ΚΑΤΑΣΤΡΟΦΗ

# ΕΝΑΡΞΗ ΑΣΚΗΣΗΣ - ΛΗΨΗ ΤΗΣ ΠΛΗΡΟΦΟΡΙΑΣ

- ΣΤΑ ΕΠΙΧΕΙΡΗΣΙΑΚΑ ΣΧΕΔΙΑ ΤΟΥ Ε.Κ.ΕΠ.Υ./ΥΠ.ΥΓΕΙΑΣ “ΣΩΣΤΡΑΤΟΣ” ΚΑΙ “ΠΕΡΣΕΑΣ” ΑΝΑΓΡΑΦΟΝΤΑΙ ΑΝΑΛΥΤΙΚΑ ΟΙ ΕΝΕΡΓΕΙΕΣ ΠΟΥ ΠΡΑΓΜΑΤΟΠΟΙΟΥΝΤΑΙ ΓΙΑ ΤΗΝ ΑΝΤΙΜΕΤΩΠΙΣΗ ΚΡΙΣΕΩΝ ΑΡΧΙΖΟΝΤΑΣ ΑΠΌ ΤΗΝ ΕΝΗΜΕΡΩΣΗ ΤΗΣ ΔΙΟΙΚΗΣΗΣ ΤΟΥ ΝΟΣΟΚΟΜΕΙΟΥ ΓΙΑ ΤΟ ΚΑΤΑΣΤΡΟΦΙΚΟ ΣΥΜΒΑΝ Η ΟΠΟΙΑ ΚΑΛΕΙ ΑΜΕΣΑ ΜΕ SMS ΤΑ ΜΕΛΗ ΤΗΣ ΕΠΙΤΡΟΠΗΣ ΕΚΤΑΚΤΩΝ ΑΝΑΓΚΩΝ ΤΟΥ ΝΟΣΟΚΟΜΕΙΟΥ

# ΣΥΝΕΔΡΙΑΖΕΙ Η ΕΠΙΤΡΟΠΗ



# ΚΛΗΣΗ ΤΩΝ ΕΜΠΛΕΚΟΜΕΝΩΝ ΜΕ SMS(ΑΠΟΦΥΓΗ ΛΑΘΑΣΜΕΝΩΝ ΠΛΗΡΟΦΟΡΙΩΝ)-ΠΡΟΣΕΛΕΥΣΗ ΠΡΟΣΩΠΙΚΟΥ-ΠΑΡΑΛΑΒΗ ΔΙΑΚΡΙΤΙΚΩΝ



# ΔΙΑΚΡΙΤΙΚΑ



# ΥΠΑΡΧΟΥΝ ΠΡΟΕΠΙΛΕΓΜΕΝΟΙ

ΧΩΡΟΙ ΜΕΤΕΓΚΑΤΑΣΤΑΣΗΣ ΣΕ ΑΝΑΓΚΗ ΕΚΚΕΝΩΣΗΣ ΝΟΣΟΚΟΜΕΙΟΥ ΕΙΝΑΙ ΞΕΝΟΔΟΧΕΙΑ, ΣΧΟΛΕΙΑ, ΚΛΕΙΣΤΑ ΓΥΜΝΑΣΤΗΡΙΑ, ΓΗΠΕΔΟ, ΠΛΑΤΕΙΑ, ΧΩΡΟΣ ΣΤΑΘΜΕΥΣΗΣ ΚΑΙ ΣΕ ΠΑΡΑΛΙΕΣ ΠΕΡΙΟΧΕΣ ΘΑ ΠΡΕΠΕΙ ΝΑ ΕΧΕΙ ΔΙΕΡΕΥΝΗΘΕΙ Η ΔΥΝΑΤΟΤΗΤΑ ΜΕΤΕΓΚΑΤΑΣΤΑΣΗΣ ΣΕ ΠΛΟΙΑ ΤΗΣ ΓΡΑΜΜΗΣ, ΚΡΟΥΑΖΙΕΡΟΠΛΟΙΑ ΚΑΙ ΣΕ ΠΛΟΙΑ ΤΟΥ ΝΑΥΤΙΚΟΥ. ΣΤΙΣ ΑΣΚΗΣΕΙΣ ΠΕΔΙΟΥ ΤΩΝ ΝΟΣΟΚΟΜΕΙΩΝ ΧΡΗΣΙΜΟΠΟΙΟΥΝΤΑΙ ΣΚΗΝΕΣ .

# ΣΚΗΝΕΣ ΚΑΙ ΙΑΤΡΟΝΟΣΗΛΕΥΤΙΚΟ ΠΡΟΣΩΠΙΚΟ



# ΠΑΡΟΧΕΣ





# ΠΑΡΟΧΕΣ



# ΕΞΟΠΛΙΣΜΟΣ ΣΚΗΝΩΝ- ΜΕΤΑΦΟΡΑ ΥΛΙΚΩΝ





 Lavipharm



# ΕΞΟΛΠΙΣΜΟΣ ΣΚΗΝΩΝ-ΜΕΤΑΦΟΡΑ ΥΛΙΚΩΝ





# Η ΟΜΑΔΑ ΜΕΤΑΦΟΡΑΣ ΥΛΙΚΩΝ ΠΟΥ

ΣΥΓΚΡΟΤΕΙΤΑΙ ΑΠΌ ΤΟ ΠΡΟΣΩΠΙΚΟ ΚΑΙ ΕΊΝΑΙ ΚΑΘΟΡΙΣΜΕΝΗ ΣΤΑ ΟΝΟΜΑΣΤΙΚΟΠΟΙΗΜΕΝΑ ΣΧΕΔΙΑ ΤΟΥ ΝΟΣΟΚΟΜΕΙΟΥ ΓΝΩΡΙΖΕΙ ΜΕΣΑ ΑΠΌ ΤΗΝ ΑΣΚΗΣΗ ΤΟΝ ΦΟΡΗΤΟ ΙΑΤΡΟΝΟΣΗΛΕΥΤΙΚΟ ΕΞΟΠΛΙΣΜΟ ΠΟΥ ΠΡΕΠΕΙ ΝΑ ΜΕΤΑΦΕΡΕΙ,ΩΣΤΕ ΜΕΤΑ ΑΠΌ ΚΑΤΑΣΤΡΟΦΗ ΣΕ ΔΥΣΚΟΛΕΣ ΣΥΝΘΗΚΕΣ ΚΑΙ ΜΕ ΣΥΝΑΙΣΘΗΜΑΤΙΚΗ ΦΟΡΤΗΣΗ ΝΑ ΔΡΑΣΕΙ ΣΩΣΤΑ

# ΑΡΧΙΖΕΙ Η ΜΕΤΑΦΟΡΑ ΤΩΝ ΑΣΘΕΝΩΝ ΜΕ ΠΡΩΤΟΥΣ ΤΟΥΣ ΠΕΡΙΠΑΤΗΤΙΚΟΥΣ







# ΒΡΙΣΚΟΝΤΑΙ ΕΞΩ ΑΠΟ ΤΗ ΣΚΗΝΗ ΝΟΣΗΛΕΙΑΣ ΜΕ ΙΑΤΡΙΚΗ ΠΑΡΑΚΟΛΟΥΘΗΣΗ



# ΜΕΤΑΦΟΡΑ ΑΣΘΕΝΗ ΜΕ ΦΟΡΕΙΟ



# ΜΕΤΑΦΟΡΑ ΑΣΘΕΝΗ ΜΕ ΣΤΡΩΜΑ



# ΜΕΤΑΦΟΡΑ ΑΣΘΕΝΗ ΜΕ ΚΟΥΒΕΡΤΑ



# ΜΕΤΑΦΟΡΑ ΜΕ ΑΜΑΞΙΔΙΟ



# ΜΕΤΑΦΟΡΑ ΜΕ ΚΑΡΕΚΛΑ ΓΡΑΦΕΙΟΥ



# ΜΕΤΑΦΟΡΑ ΜΕ ΤΡΟΧΗΛΑΤΟ ΦΟΡΕΙΟ





# ΝΕΑΡΟΙ “ΑΣΘΕΝΕΙΣ”



# ΚΑΙ ΜΕ ΑΛΛΟΥΣ ΤΡΟΠΟΥΣ

ΜΕΤΑΦΟΡΑΣ ΕΚΠΑΙΔΕΥΟΝΤΑΙ ΤΑ ΜΕΛΗ ΤΗΣ ΟΜΑΔΑΣ  
ΜΕΤΑΦΟΡΑΣ ΑΣΘΕΝΩΝ ΠΟΥ ΕΊΝΑΙ ΚΑΤΑΓΕΓΡΑΜΜΕΝΑ  
ΣΤΑ ΟΝΟΜΑΣΤΙΚΟΠΟΙΗΜΕΝΑ ΕΠΙΧΕΙΡΗΣΙΑΚΑ ΣΧΕΔΙΑ  
ΤΟΥ ΝΟΣΟΚΟΜΕΙΟΥ, ΩΣΤΕ ΝΑ ΜΠΟΡΟΥΝ ΜΕΤΑ ΑΠΌ  
ΚΑΤΑΣΤΡΟΦΙΚΟ ΣΥΜΒΑΝ ΚΑΙ ΣΕ ΕΚΤΑΚΤΗ ΑΝΑΓΚΗ,  
ΠΑΡΑ ΤΗΝ ΨΥΧΟΛΟΓΙΚΗ ΠΙΕΣΗ, ΝΑ ΕΝΕΡΓΗΣΟΥΝ  
ΑΜΕΣΑ ΚΑΙ ΣΩΣΤΑ

# ΥΠΑΡΧΟΥΝ ΚΑΙ ΆΛΛΕΣ ΟΜΑΔΕΣ ΔΡΑΣΗΣ

ΌΠΩΣ ΔΙΑΣΩΣΗΣ – ΑΝΑΖΗΤΗΣΗΣ – ΑΣΦΑΛΕΙΑΣ  
ΙΜΑΤΙΣΜΟΥ – ΕΠΙΚΟΙΝΩΝΙΩΝ – ΕΠΙΣΤΑΣΙΑΣ  
ΤΡΟΦΟΔΟΣΙΑΣ – ΠΥΡΟΣΒΕΣΗΣ (ΥΠΕΥΘΥΝΗ ΓΙΑ ΤΗΝ  
ΠΥΡΑΣΦΑΛΕΙΑ ΚΑΙ ΤΑ ΜΕΣΑ ΠΥΡΟΣΒΕΣΗΣ)  
ΚΑΙ ΒΕΒΑΙΩΣ Ο ΙΑΤΡΙΚΟΣ – ΝΟΣΗΛΕΥΤΙΚΟΣ –  
ΦΑΡΜΑΚΕΥΤΙΚΟΣ ΚΑΙ ΨΥΧΟΚΟΙΝΩΝΙΚΟΣ ΤΟΜΕΑΣ

# ΧΡΗΣΗ ΤΩΝ ΣΚΗΝΩΝ



# ΧΡΗΣΗ ΤΩΝ ΣΚΗΝΩΝ



# ΕΡΓΑΛΕΙΔΟΤΗΣΗ



# ΠΡΟΕΤΟΙΜΑΣΙΑ



# ΤΟΚΕΤΟΣ











# ΣΙΤΙΣΗ



# ΣΤΙΣ ΔΙΥΠΗΡΕΣΙΑΚΕΣ ΑΣΚΗΣΕΙΣ ΠΕΔΙΟΥ ΣΥΜΜΕΤΕΧΕΙ Ο ΣΤΡΑΤΟΣ ΠΟΥ ΕΣΤΗΣΕ ΣΚΗΝΕΣ, ΤΟ ΕΚΑΒ ΓΙΑ ΔΙΑΚΟΜΙΔΕΣ



# ΣΥΜΜΕΤΈΧΕΙ Η ΕΛ.ΑΣ. ΓΙΑ ΑΠΟΦΥΓΗ ΕΚΝΟΜΩΝ ΕΝΕΡΓΕΙΩΝ, ΠΕΡΙΦΡΟΥΡΙΣΗ ΤΟΥ ΧΩΡΟΥ ΚΑΙ ΡΥΘΜΙΣΗ ΚΥΚΛΟΦΟΡΙΑΣ



# ΚΑΙ Η ΠΥΡΟΣΒΕΣΤΙΚΗ ΥΠΗΡΕΣΙΑ ΓΙΑ ΤΗΝ ΚΑΤΑΣΒΕΣΗ ΠΥΡΚΑΓΙΑΣ



# ΑΠΕΓΛΩΒΙΣΜΟ ΑΠΟ ΤΗ ΦΩΤΙΑ ΜΕ ΜΑΣΚΕΣ





# ΑΠΕΓΚΛΩΒΙΣΜΟ ΜΕ ΦΟΡΕΙΟ ΠΟΥ ΤΟΠΟΘΕΤΕΙΤΑΙ ΣΕ ΚΑΛΑΘΟΦΟΡΟ ΟΧΗΜΑ



# ΑΠΕΓΛΩΒΙΣΜΟ ΜΕ ΠΥΡΟΣΒΕΣΤΙΚΗ ΣΚΑΛΑ



# ΜΕ «ΑΙΩΡΙΤΗ» ΠΥΡΟΣΒΕΣΤΗ ΠΟΥ ΜΕΤΑΦΕΡΕΙ ΤΟ ΦΟΡΕΙΟ





# ΑΠΕΓΚΛΩΒΙΣΜΟΣ ΚΡΑΤΟΥΜΕΝΟΥ



# ΑΠΕΓΚΛΩΒΙΣΜΟΣ ΚΡΑΤΟΥΜΕΝΟΥ

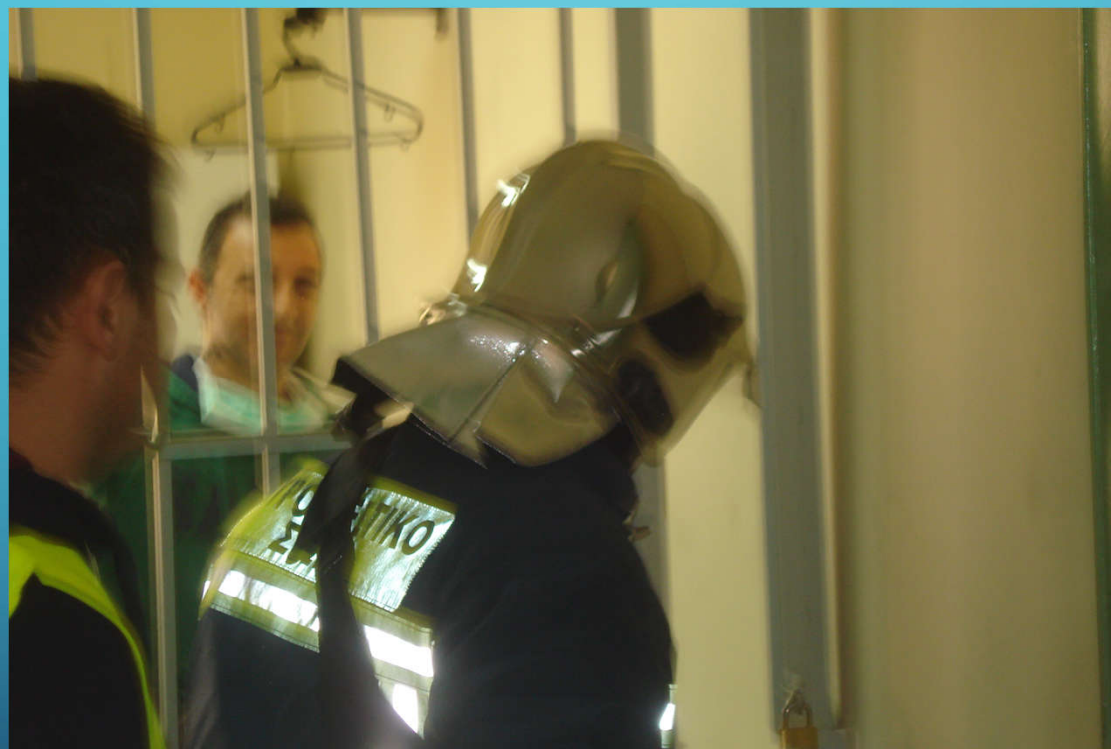

# Ο ΣΥΝΤΟΝΙΣΜΟΣ ΤΩΝ ΕΜΠΛΕΚΟΜΕΝΩΝ



# ΠΑΡΟΧΗ ΚΑΡΠΑ





# ΜΑΚΙΓΙΑΖ



# ΜΑΚΙΓΙΑΖ

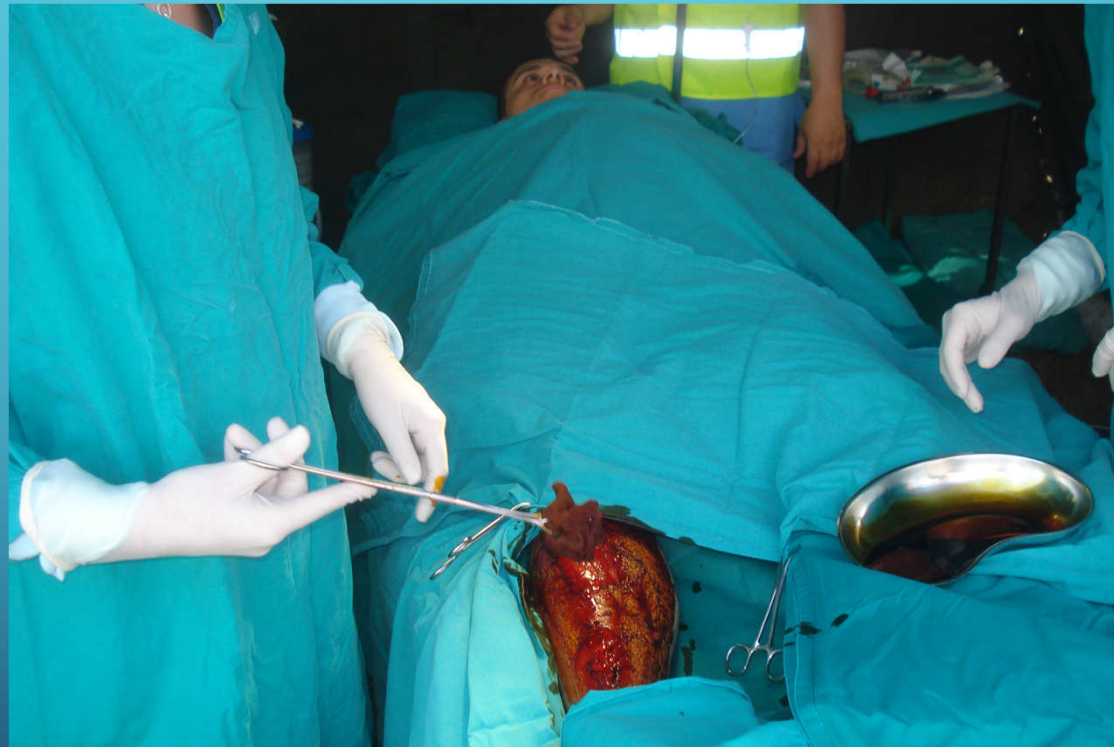



# ΟΙ ΑΣΚΗΣΕΙΣ ΣΤΑ ΝΟΣΟΚΟΜΕΙΑ ΓΙΝΟΝΤΑΙ

ΣΕ ΔΙΑΦΟΡΕΤΙΚΕΣ ΗΜΕΡΕΣ ΚΑΙ ΩΡΕΣ ΔΙΟΤΙ ΆΛΛΕΣ  
ΣΥΝΘΗΚΕΣ ΕΠΙΚΡΑΤΟΥΝ ΗΜΕΡΑ ΚΑΙ ΝΥΧΤΑ – ΜΕ ΚΑΛΟ  
ΚΑΙΡΟ Ή ΟΧΙ

ΌΠΩΣ ΕΠΙΣΗΣ ΚΑΙ Η ΚΥΚΛΟΦΟΡΙΑ ΤΩΝ ΟΧΗΜΑΤΩΝ  
ΕΊΝΑΙ ΔΙΑΦΟΡΕΤΙΚΗ ΤΙΣ ΑΡΓΙΕΣ ΑΠΌ ΤΙΣ  
ΚΑΘΗΜΕΡΙΝΕΣ – ΤΙΣ ΩΡΕΣ ΑΙΧΜΗΣ Ή ΜΗ

# ΝΥΧΤΕΡΙΝΗ ΑΣΚΗΣΗ ΠΕΔΙΟΥ



# KAI ME BPOXH



# ΕΚΠΑΙΔΕΥΣΗ ΧΡΗΣΗΣ ΠΥΡΟΣΒΕΣΤΗΡΩΝ



# ΣΤΟ ΤΕΛΟΣ ΤΗΣ ΑΣΚΗΣΗΣ ΓΙΝΕΤΑΙ ΜΙΑ ΕΝ ΘΕΡΜΩ ΑΠΟΤΙΜΗΣΗ/ΑΠΕΝΗΜΕΡΩΣΗ





# ΜΕ ΤΗΝ ΔΙΕΝΕΡΓΕΙΑ ΑΣΚΗΣΕΩΝ ΕΠΙΤΥΓΧΑΝΕΤΑΙ

- Ο ΕΛΕΓΧΟΣ ΤΗΣ ΠΛΗΡΟΤΗΤΑΣ ΤΩΝ ΕΠΙΧΕΙΡΗΣΙΑΚΩΝ ΣΧΕΔΙΩΝ ΚΑΙ ΤΗΣ ΣΥΝΕΡΓΑΣΙΑΣ ΤΩΝ ΦΟΡΕΩΝ
- Η ΔΙΑΠΙΣΤΩΣΗ ΚΕΝΩΝ ΚΑΙ ΕΠΙΚΑΛΥΨΕΩΝ ΣΤΙΣ ΑΡΜΟΔΙΟΤΗΤΕΣ ΤΩΝ ΕΜΠΛΕΚΟΜΕΝΩΝ ΦΟΡΕΩΝ
- Η ΒΕΛΤΙΩΣΗ ΤΟΥ ΣΥΝΤΟΝΙΣΜΟΥ ΜΕΤΑΞΥ ΦΟΡΕΩΝ
- Ο ΠΡΟΣΔΙΟΡΙΣΜΟΣ ΤΩΝ ΑΠΑΡΑΙΤΗΤΩΝ ΑΛΛΑ ΚΑΙ ΤΩΝ ΕΛΛΕΙΨΕΩΝ ΣΕ ΑΝΘΡΩΠΙΝΟ ΔΥΝΑΜΙΚΟ ΚΑΙ ΥΛΙΚΑ

# ΜΕ ΤΗΝ ΔΙΕΝΕΡΓΕΙΑ ΑΣΚΗΣΕΩΝ ΕΠΙΤΥΓΧΑΝΕΤΑΙ

- Η ΒΕΛΤΙΩΣΗ ΤΗΣ ΑΠΟΔΟΣΗΣ ΤΟΥ ΠΡΟΣΩΠΙΚΟΥ
- Η ΔΗΜΙΟΥΡΓΙΑ ΠΡΟΥΠΟΘΕΣΕΩΝ ΠΡΟΣΟΜΟΙΩΣΗΣ ΚΑΤΑΣΤΑΣΕΩΝ ΕΚΤΑΚΤΗΣ ΑΝΑΓΚΗΣ ΟΠΟΥ Η ΛΗΨΗ ΑΠΟΦΑΣΕΩΝ ΓΙΝΕΤΑΙ ΥΠΟ ΣΥΝΘΗΚΕΣ ΠΙΕΣΗΣ
- Η ΔΥΝΑΤΟΤΗΤΑ ΔΟΚΙΜΗΣ ΝΕΩΝ ΜΕΘΟΔΟΛΟΓΙΩΝ
- Η ΜΕΙΩΣΗ ΤΗΣ ΔΙΑΚΙΝΔΥΝΕΥΣΗΣ ΚΑΙ Η ΑΥΞΗΣΗ ΤΩΝ ΠΙΘΑΝΟΤΗΤΩΝ ΝΑ ΑΝΤΙΜΕΤΩΠΙΣΤΕΙ ΜΕ ΕΠΙΤΥΧΙΑ ΜΙΑ ΚΑΤΑΣΤΑΣΗ ΕΚΤΑΚΤΗΣ ΑΝΑΓΚΗΣ ΜΕΤΑ ΑΠΟ ΚΑΤΑΣΤΡΟΦΙΚΟ ΣΥΜΒΑΝ

“ΈΝΑ ΓΡΑΜΜΑΡΙΟ ΕΜΠΕΙΡΙΑΣ ΑΞΙΖΕΙ ΟΣΟ  
ΕΝΑΣ ΤΟΝΟΣ ΘΕΩΡΙΑΣ”

ΘΛΙΒΕΡΗ ΑΠΟΔΕΙΞΗ ΤΗΣ ΑΞΙΑΣ ΤΩΝ ΑΣΚΗΣΕΩΝ ΚΑΙ  
ΤΗΣ ΕΦΑΡΜΟΓΗΣ ΤΩΝ ΣΧΕΔΙΩΝ ΑΝΤΙΜΕΤΩΠΙΣΗΣ  
ΚΡΙΣΕΩΝ ΜΕΤΑ ΑΠΟ ΚΑΤΑΣΤΡΟΦΗ

2008



ΔΗΜΟΣ ΑΘΗΝΑΙΩΝ

ΟΡΚΗΤΗ  
ΕΠΙΧΕΙΡΗΣΙΑΚΟ ΣΧΕΔΙΟ

ΕΠΙΧΕΙΡΗΣΙΑΚΟ ΣΧΕΔΙΟ  
ΠΥΡΟΠΡΟΣΤΑΣΙΑΣ &  
ΕΚΚΕΝΩΣΗΣ  
ΚΑΤΑΣΚΗΝΩΣΕΩΝ  
«ΘΕΜΙΣΤΟΚΛΗΣ»  
ΣΕ ΠΕΡΙΠΤΩΣΗ ΕΚΤΑΚΤΟΥ  
ΑΝΑΓΚΗΣ



ΑΘΗΝΑ 2008

# ΜΑΣΚΕΣ – ΒΡΕΓΜΕΝΕΣ ΠΕΤΣΕΤΕΣ

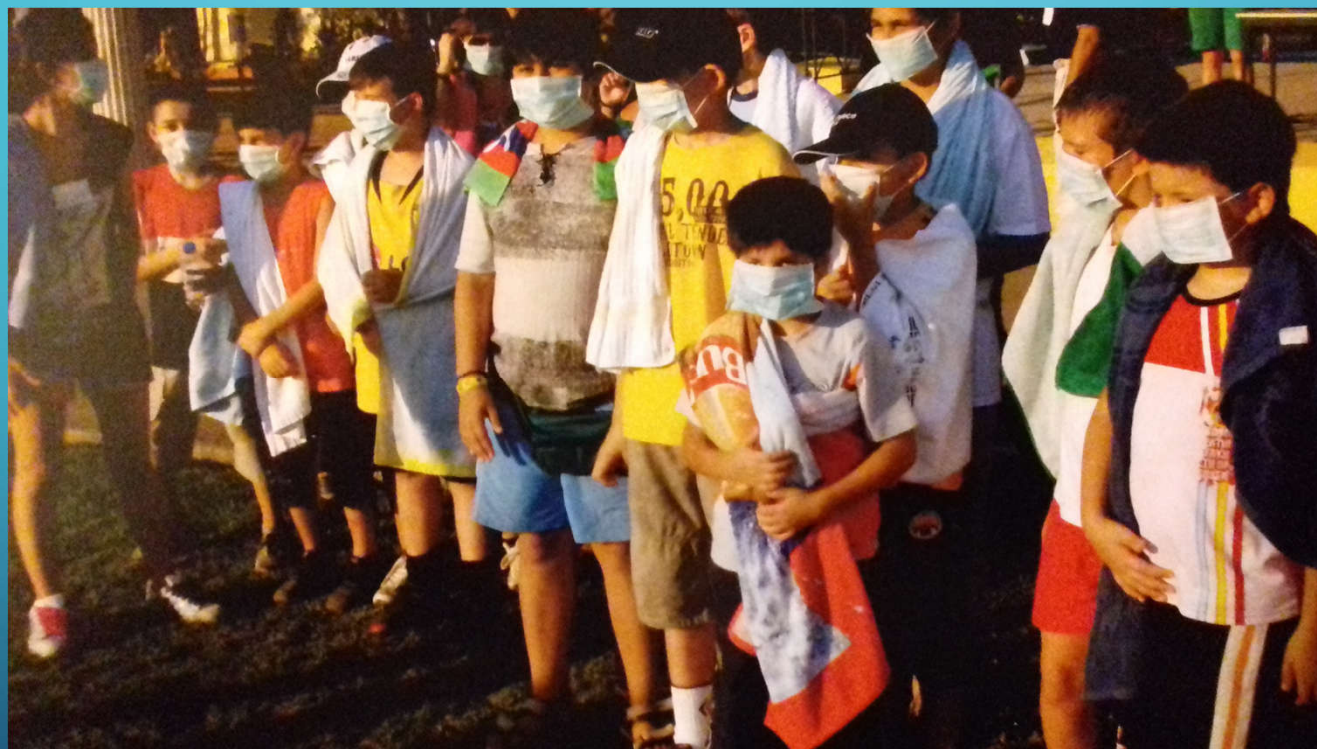

# ΣΥΓΚΕΝΤΡΩΣΗ ΣΤΟ ΓΗΠΕΔΟ



The background is a solid teal color with a subtle gradient. In the four corners, there are decorative white line-art elements resembling circuit traces or data paths, with small circles at the end of the lines. A single small white dot is located in the upper left quadrant of the page.

ΕΥΧΑΡΙΣΤΩ ΓΙΑ ΤΗΝ ΠΡΟΣΟΧΗ ΣΑΣ