



ΕΠΙΧΕΙΡΗΣΙΑΚΑ ΕΡΓΑΛΕΙΑ  
ΣΤΟ ΕΝΙΑΙΟ ΣΥΝΤΟΝΙΣΤΙΚΟ ΚΕΝΤΡΟ ΕΠΙΧΕΙΡΗΣΕΩΝ  
ΤΟΥ ΠΥΡΟΣΒΕΣΤΙΚΟΥ ΣΩΜΑΤΟΣ

ΑΝΤΙΠΥΡΑΡΧΟΣ ΖΗΣΟΥΛΑ ΝΤΑΣΙΟΥ

# Π Υ Ρ Ο Σ Β Ε Σ Τ Ι Κ Ο Σ Ω Μ Α

Έχει ως αποστολή :

- Την ασφάλεια και προστασία της ζωής και της περιουσίας των πολιτών και του κράτους, καθώς και του δασικού πλούτου και φυσικού περιβάλλοντος της χώρας από τους κινδύνους των πυρκαγιών, θεομηνιών και άλλων καταστροφών.
- Την ευθύνη και τον επιχειρησιακό σχεδιασμό της καταστολής των πάσης φύσεως πυρκαγιών και την παροχή κάθε είδους δυνατής συνδρομής για τη διάσωση των ατόμων και υλικών αγαθών, που απειλούνται από αυτές
- Το Πυροσβεστικό Σώμα, στο πλαίσιο των αρμοδιοτήτων του, συμμετέχει στην αντιμετώπιση κάθε έκτακτης ανάγκης, που προκαλείται σε περίοδο ειρήνης ή πολέμου και σε συνεργασία με τις συναρμόδιες Αρχές και Υπηρεσίες, συμβάλλει στην εξασφάλιση της πολιτικής προστασίας και της πολιτικής άμυνας της χώρας.

# Ε.Σ.Κ.Ε. ΕΝΙΑΙΟ ΣΥΝΤΟΝΙΣΤΙΚΟ ΚΕΝΤΡΟ ΕΠΙΧΕΙΡΗΣΕΩΝ

- **199** Συντονιστικό Επιχειρησιακό Κέντρο Υπηρεσιών του Πυροσβεστικού Σώματος  
**199 Σ.Ε.Κ.Υ.Π.Σ.**
- Συντονιστικό Κέντρο Δασοπυρόσβεσης  
**Σ.ΚΕ.Δ.**
- Κέντρο Επιχειρήσεων Πολιτικής Προστασίας  
**Κ.Ε.Π.Π.**
- Επιχειρησιακό Κέντρο **112**

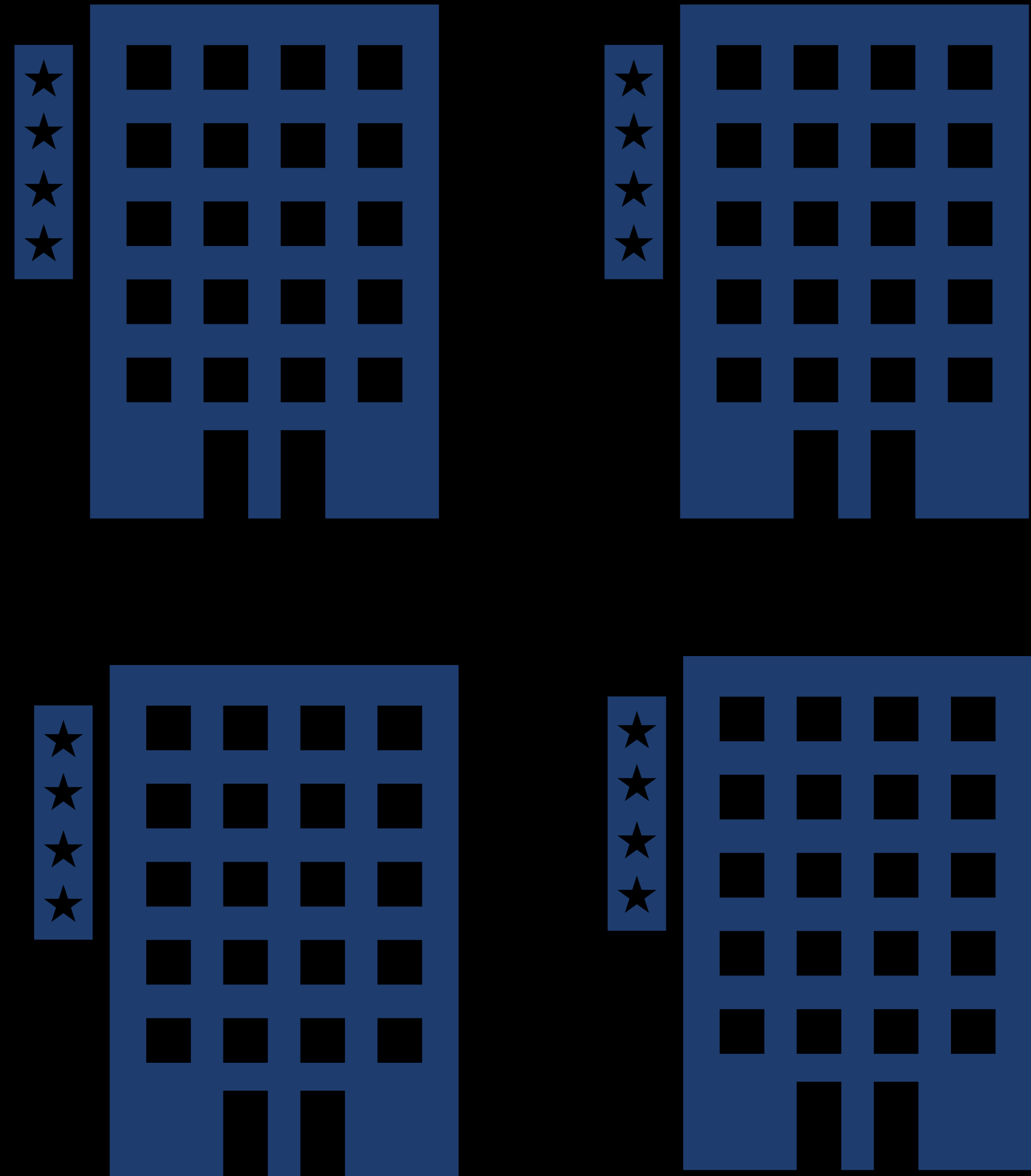

# ΠΡΟΣΩΠΙΚΟ ΤΩΝ ΚΕΝΤΡΩΝ ΕΠΙΧΕΙΡΗΣΕΩΝ

- Πυροσβεστικό Σώμα
- Ένοπλες Δυνάμεις, Στρατός, Αεροπορία και Ναυτικό
- Ελληνική Αστυνομία
- Λιμενικό
- Δασική Υπηρεσία

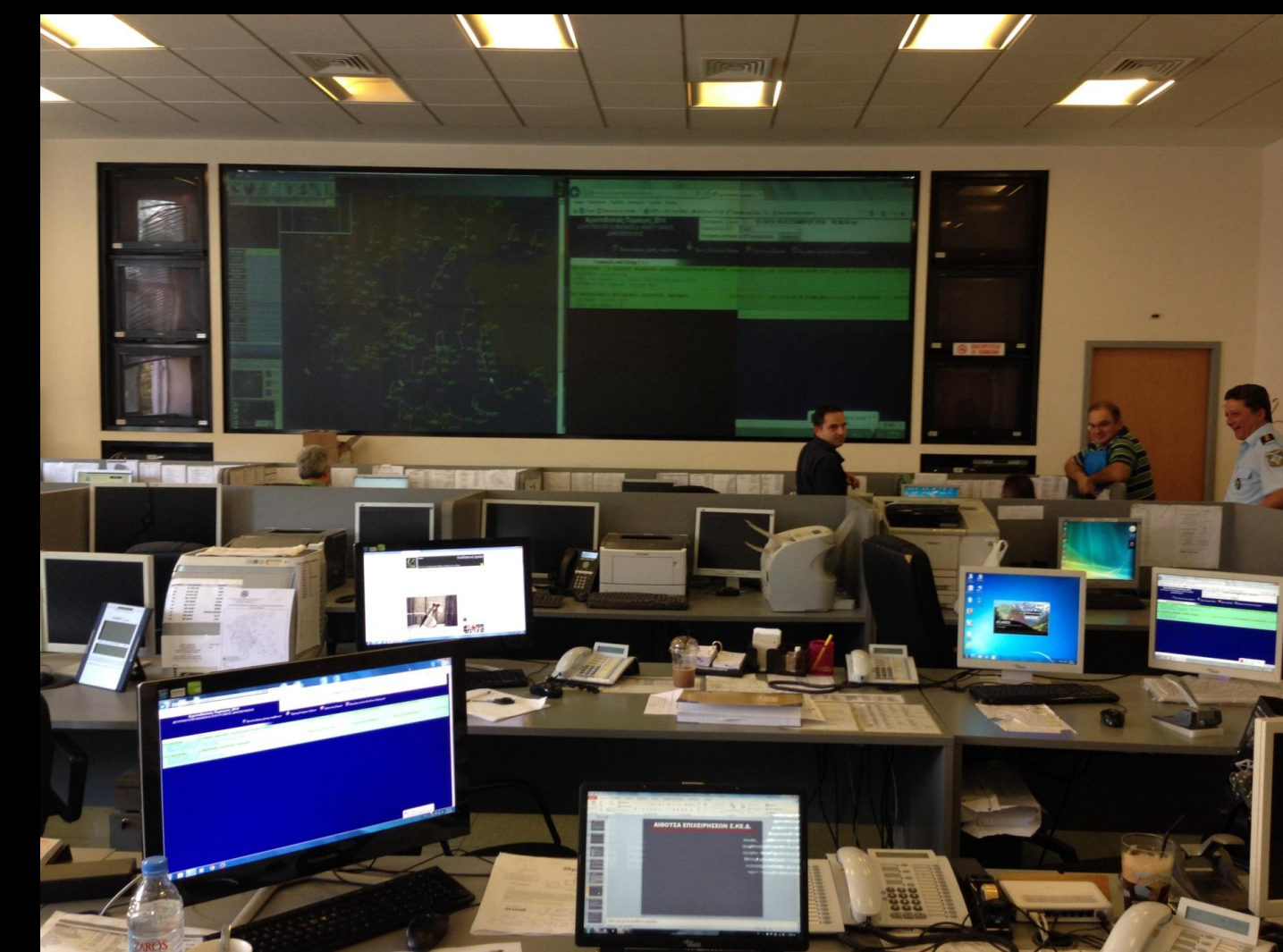
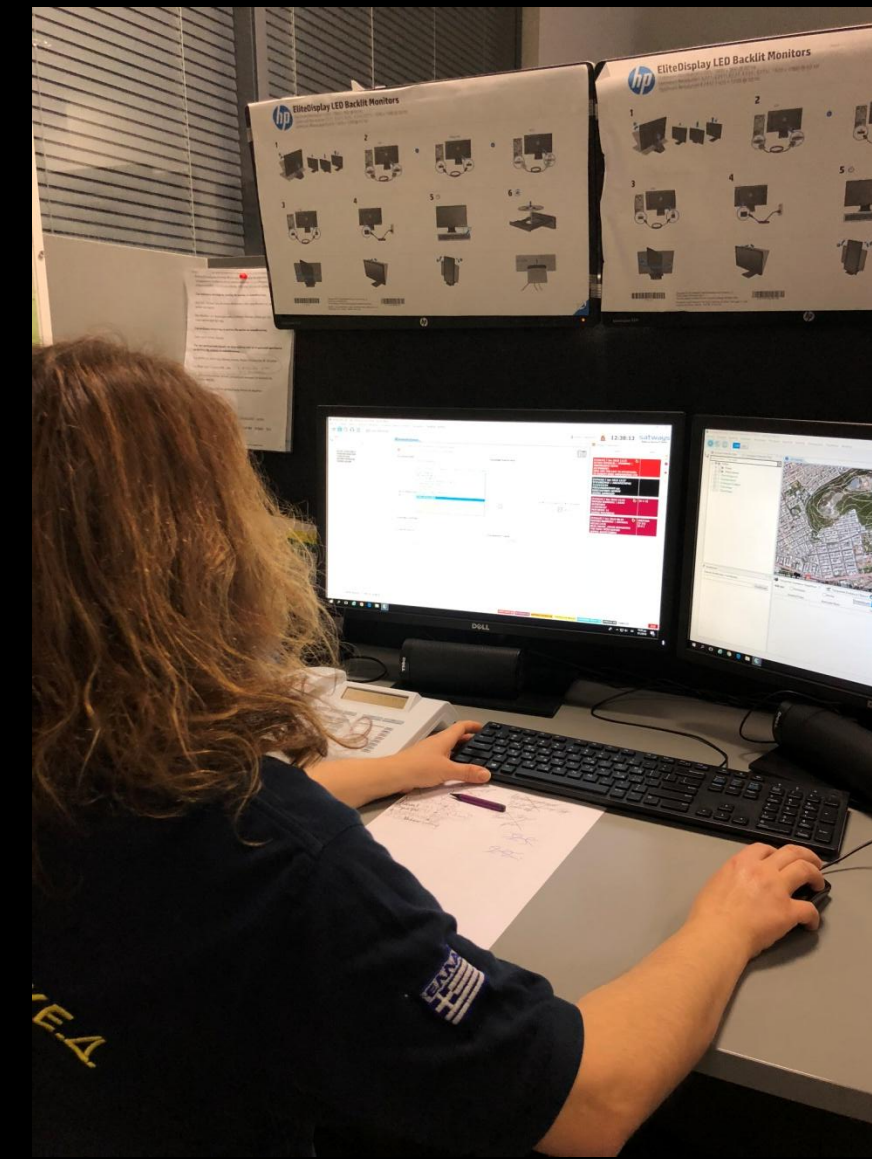

# ΕΠΙΧΕΙΡΗΣΙΑΚΑ ΕΡΓΑΛΕΙΑ

**ENGAGE** (το νέο μας ολοκληρωμένο σύστημα)

Μη επανδρωμένα αεροσκάφη

Διαδικτυακή πύλη του ΠΣ– Πληροφόρηση των πολιτών για ενάρξεις πυρκαγιών (TWITTER, FACEBOOK, EMAIL, SMS)

Συνεργασία με το Αστεροσκοπείο Αθηνών και συγκεκριμένα με τις υπηρεσίες, παρακολούθηση σεισμών, πυρκαγιών, καταγραφή καμένων εκτάσεων και τα εργαλεία (**SEVIRI, DISARM, IRIS**)

Ευρωπαϊκό Σύστημα Πληροφοριών για τις Πυρκαγιές

(**EFFIS- COPERNICUS**)



Εργαλεία και εφαρμογές για την έγκαιρη ειδοποίηση σεισμών

Ευρωπαϊκό-Μεσογειακό Σεισμολογικό Κέντρο (**EMSC**)



# ENGAGE

## ΚΟΙΝΗ ΕΠΙΧΕΙΡΗΣΙΑΚΗ ΕΙΚΟΝΑ

Η καταγραφή των συμβάντων πραγματοποιείται από τα 11 Περιφερειακά Κέντρα ΠΕ.ΚΕ. Σε πραγματικό χρόνο.

Η πληροφορία φτάνει σε εμάς :

Από πολίτες που καλούν στο **199** σε όλη την Ελλάδα

Από περιπολικά και πυροφυλάκεια του ΠΣ, αλλά και των εθελοντών και της Δασικής Υπηρεσίας

Από άλλες Υπηρεσίες (Δήμοι, Ελληνική Αστυνομία, Δασική Υπηρεσία, κ.α.) κυρίως σε μικρά νησιά όπου δεν υπάρχουν Πυροσβεστικά κλιμάκια.

Από αεροσκάφη που κάνουν επιτήρηση

Από την Πολιτική Αεροπορία (πτήσεις που διέρχονται πάνω από την Ελλάδα ανιχνεύουν πυρκαγιές και δίνουν συντεταγμένες)

Από το Λιμενικό (πολλά πλοία που διασχίζουν το Αιγαίο και το Ιόνιο ανιχνεύουν πυρκαγιές σε απόμακρα σημεία της νησιωτικής Ελλάδας)

Από το [SEVIRI](#) και από [διαδικτυακές κάμερες](#)



# ENGAGE

Τηλεφωνικό Κέντρο

Διαχείριση και αποστολή συμβάντων

Λειτουργική διαχείριση πόρων

Βαρδιολόγιο

Παρακολούθηση πόρων

Κινητά τηλέφωνα και ταμπλέτες

Στατιστικά και αναφορές

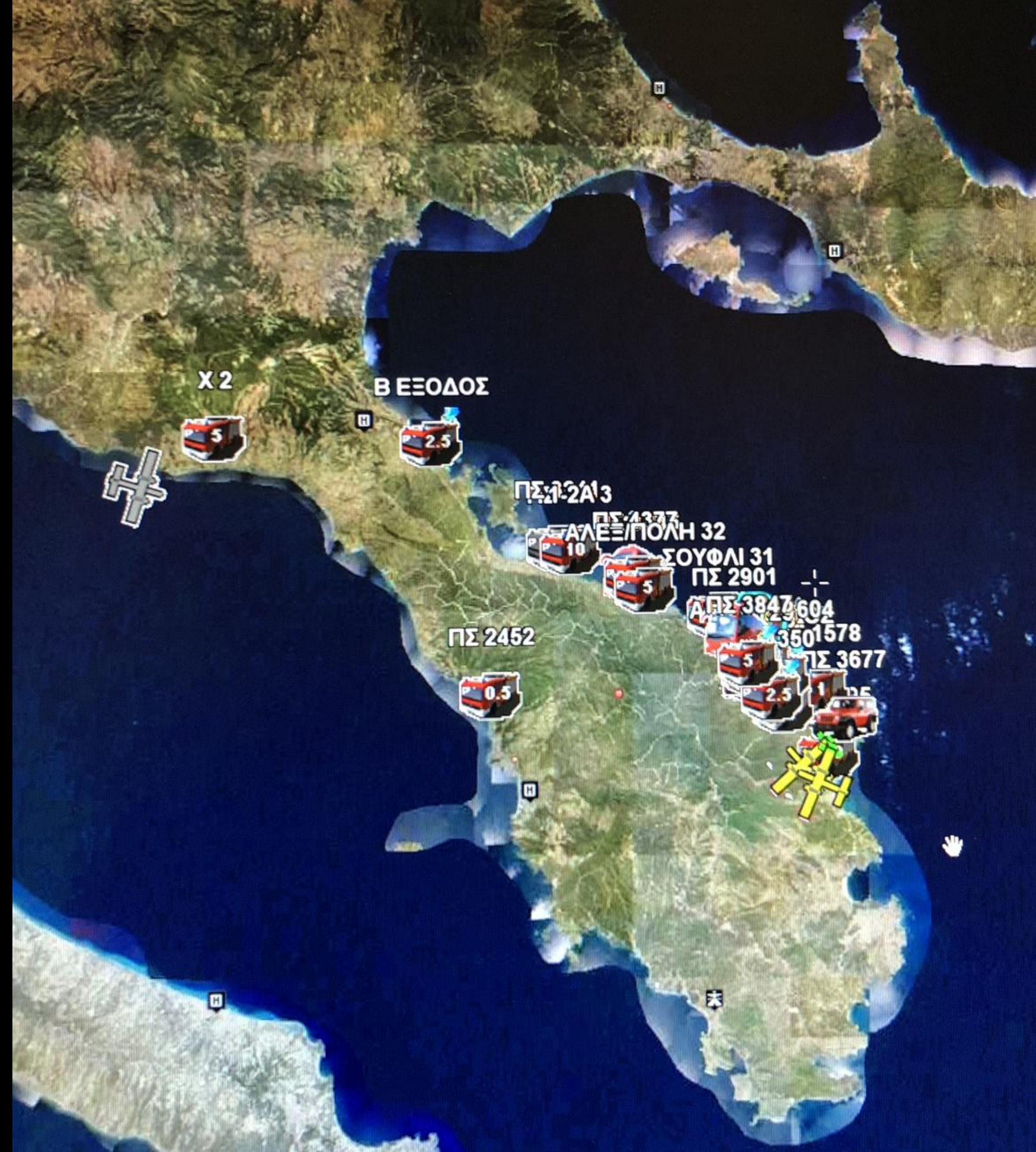

# ENGAGE (ΠΑΡΑΚΟΛΟΥΘΗΣΗ ΣΕ ΠΡΑΓΜΑΤΙΚΟ ΧΡΟΝΟ ΤΩΝ ΑΣΤΙΚΩΝ ΠΕΡΙΣΤΑΤΙΚΩΝ)

ENGAGE IMS/CAD - Ε.Σ.Κ.Ε. - Πρώτη Οθόνη

Σύστημα Χρήστης Αναλύσεις Μετρήσεις Πλοήγηση Εργαλεία Επίπεδα Προτμήσεις Παράβυρα Βοήθεια

NTΑΣΙΟΥ ΖΗΣΟΥΛΑ 12:00:27 satways Redefining Command & Control

Φίλτρο Κατάστασης

- ΣΕ ΕΞΕΛΙΞΗ
- ΜΕΡΙΚΟΣ ΕΛΕΓΧΟΣ
- ΠΛΗΡΗΣ ΕΛΕΓΧΟΣ
- ΛΗΞΗ

Φίλτρο Περιφέρειας

- ΒΟΡΕΙΟΥ ΑΙΓΑΙΟΥ
- ΑΤΤΙΚΗΣ
- ΣΤΕΡΕΑΣ ΕΛΛΑΔΑΣ
- ΔΥΤ. ΕΛΛΑΔΑΣ
- ΙΟΝΙΩΝ ΝΗΣΩΝ
- ΝΟΤΙΟΥ ΑΙΓΑΙΟΥ
- ΘΕΣΣΑΛΙΑΣ
- ΚΕΝ. ΜΑΚΕΔΟΝΙΑΣ
- ΑΝ. ΜΑΚΕΔΟΝΙΑΣ ΚΑΙ ΘΡΑΚΗΣ
- ΗΠΕΙΡΟΥ
- ΔΥΤ. ΜΑΚΕΔΟΝΙΑΣ
- ΚΡΗΤΗΣ
- ΠΕΛΟΠΟΝΝΗΣΟΥ

Επιλογή Όλων

Εκκαθάριση Επιλογών

Ειδικά Συμβάντα

- ΠΡΟΒΟΛΗ ΕΙΔΙΚΩΝ

Α/Α	Πληροφορίες	Εναρξη	Λήξη	Αποτέλεσμα
638030	Π.Υ. ΚΟΜΟΤΗΝΗΣ	02-04-2019 11:50		
638022	2ος Π.Σ. ΙΩΑΝΝΙΝΩΝ	02-04-2019 11:43		
638018	ΑΘΗΝΑ	02-04-2019 11:34		
637974	1ος Π.Σ. ΛΑΡΙΣΑΣ	02-04-2019 09:38		
637966	Π.Υ. ΠΥΡΓΟΥ	02-04-2019 08:57		
Περιστατικά υπό Μερικό Έλεγχο ( 2 )				
638012	1ος Π.Σ. ΚΕΡΚΥΡΑΣ	02-04-2019 11:20		
638029	Π.Υ. ΟΡΕΣΤΙΑΔΑΣ	02-04-2019 11:50		ΕΝΕΡΓΕΙΑ
Περιστατικά υπό Πλήρη Έλεγχο ( 6 )				
638023	Π.Υ. ΚΑΤΕΡΙΝΗΣ	02-04-2019 11:43		ΕΝΕΡΓΕΙΑ
638020	Π.Κ. ΧΕΡΣΟΝΗΣΟΥ	02-04-2019 11:36		

Σημαντικά: 2 Σύνολο: 63

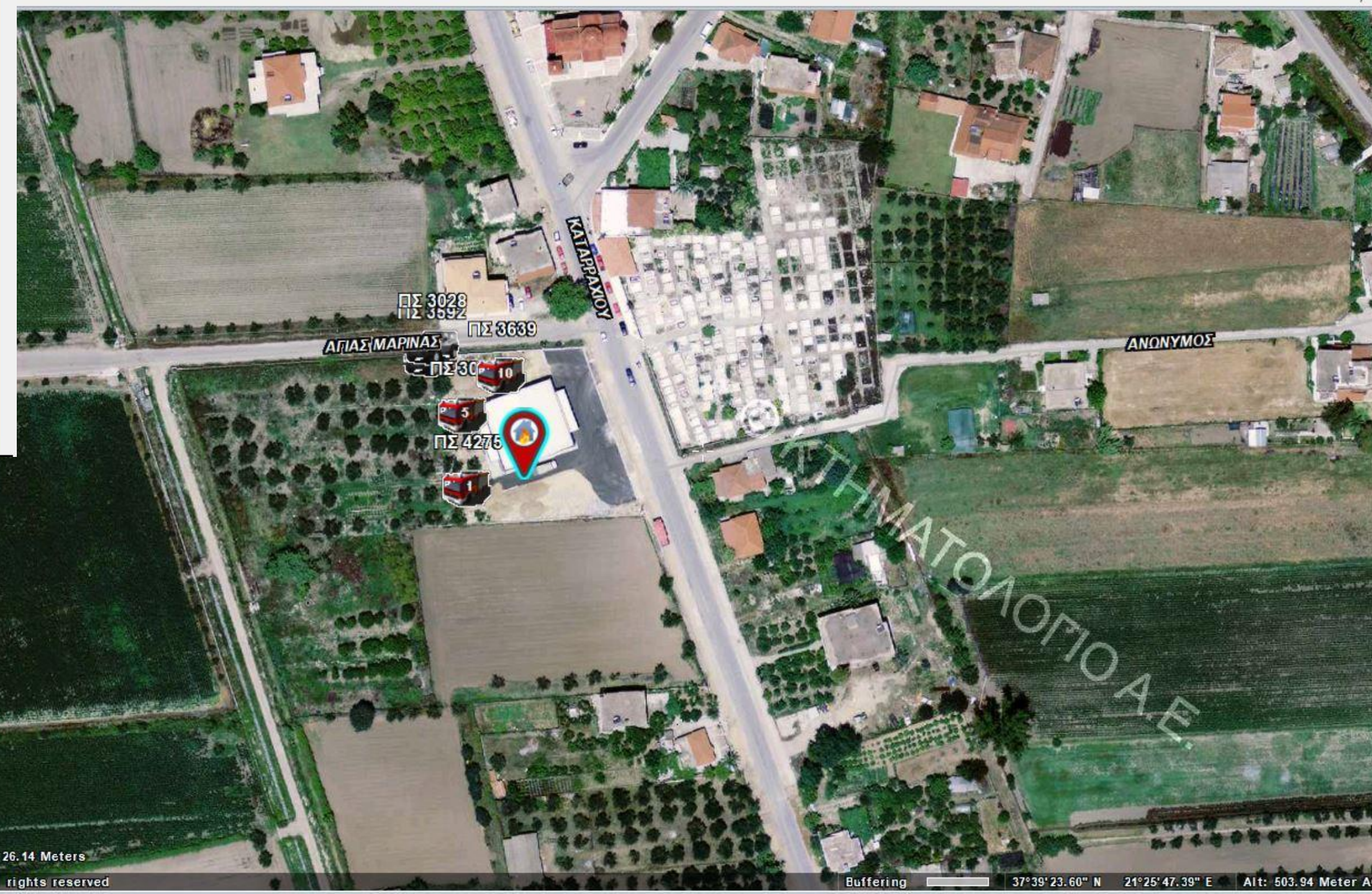



# ENGAGE (ΠΑΡΑΚΟΛΟΥΘΗΣΗ ΣΕ ΠΡΑΓΜΑΤΙΚΟ ΧΡΟΝΟ ΤΩΝ ΔΑΣΙΚΩΝ ΠΥΡΚΑΓΙΩΝ)

ENGAGE IMS/CAD - Ε.Σ.Κ.Ε. - Πρώτη Οθόνη

Σύστημα Χρήστης Αναλύσεις Μετρήσεις Πλοήγηση Εργαλεία Επίπεδα Προτιμήσεις Παράθυρα Βοήθεια

ΝΤΑΣΙΟΥ ΖΗΣΟΥΛΑ 12:00:01 satways Redefining Command & Control

Εμφάνιση Περιστατικών Από: 2/ 4/2019 7:00:56 πμ Έως: Τώρα OK

Φίλτρο Κατάστασης

- ΣΕ ΕΞΕΛΙΞΗ
- ΜΕΡΙΚΟΣ ΕΛΕΓΧΟΣ
- ΠΛΗΡΗΣ ΕΛΕΓΧΟΣ
- ΛΗΞΗ

Φίλτρο Περιφέρειας

- ΒΟΡΕΙΟΥ ΑΙΓΑΙΟΥ
- ΑΤΤΙΚΗΣ
- ΣΤΕΡΕΑΣ ΕΛΛΑΔΑΣ
- ΔΥΤ. ΕΛΛΑΔΑΣ
- ΙΟΝΙΩΝ ΝΗΣΩΝ
- ΝΟΤΙΟΥ ΑΙΓΑΙΟΥ
- ΘΕΣΣΑΛΙΑΣ
- ΚΕΝ. ΜΑΚΕΔΟΝΙΑΣ
- ΑΝ. ΜΑΚΕΔΟΝΙΑΣ ΚΑΙ ΘΡΑΚΗΣ
- ΗΠΕΙΡΟΥ
- ΔΥΤ. ΜΑΚΕΔΟΝΙΑΣ
- ΚΡΗΤΗΣ
- ΠΕΛΟΠΟΝΝΗΣΟΥ

Επιλογή Όλων  
Εκκαθάριση Επιλογών

Α/Α	Πληροφορίες	Εναρξη	Λήξη	Αποτέλεσμα
<b>Πυρκαγιές σε Εξέλιξη ( 3 )</b>				
638026	Π.Υ. ΚΟΡΙΝΘΟΥ ΠΕΡ. ΕΠ. ΚΟΡΙΝΘΙΑΣ - Δ. ΛΟΥΤΡΑΚΙΟΥ - ΑΓΙΩΝ ΘΕΟΔΩΡΩΝ - ΑΓΙΟΣ ΧΑΡΑΛΑΜΠΟΣ ΑΓΙΩΝ ΘΕΟΔΩΡΩΝ ΠΡΟΣΩΠΙΚΟ : Πυροσβέστες: 3 (3) ΜΕΣΑ : Πυρ. Οχήματα: 1 (1) ΚΑΜΕΝΗ ΕΚΤΑΣΗ (Στρέμματα) : -	02-04-2019	11:46	
638024	Π.Υ. ΔΙΔΥΜΟΤΕΧΟΥ ΠΕΡ. ΕΠ. ΕΒΡΟΥ - Δ. ΔΙΔΥΜΟΤΕΧΟΥ - ΑΓΡΟΤΙΚΗ ΠΕΡΙΟΧΗ ΘΥΡΕΑΣ ΠΡΟΣΩΠΙΚΟ : Πυροσβέστες: 3 (3) ΜΕΣΑ : Πυρ. Οχήματα: 1 (1) ΚΑΜΕΝΗ ΕΚΤΑΣΗ (Στρέμματα) : -	02-04-2019	11:43	
637342	Π.Κ. ΠΑΡΑΝΕΣΤΙΟΥ ΠΕΡ. ΕΠ. ΔΡΑΜΙΑΣ - Δ. ΠΑΡΑΝΕΣΤΙΟΥ - ΕΡΕΠΙΑ ΠΕΥΚΗΣ ΠΕΡΙΟΧΗ ΖΑΡΚΑΔΙΑ.(ΦΥΛΑΚΙΟ ΠΑΓΚΑΛΟΥ). ΠΡΟΣΩΠΙΚΟ : Πυροσβέστες: 20 (20) - Πεζοπόρα: 47 (47) ΜΕΣΑ : Πυρ. Οχήματα: 7 (10) - Οχήματα ΟΤΑ: 1 (1) ΚΑΜΕΝΗ ΕΚΤΑΣΗ (Στρέμματα) : Δάση: 250.0	31-03-2019	12:30	ΕΝΕΡΓΕΙΑ
<b>Πυρκαγιές υπό Μερικό Έλεγχο ( 3 )</b>				
638025	Π.Υ. ΜΕΣΟΛΟΓΓΙΟΥ ΠΕΡ. ΕΠ. ΔΙΠΛΟΔΟΚΑΡΝΑΝΙΑΣ - Δ. ΙΕΡΑΣ ΠΟΛΗΣ ΜΕΣΟΛΟΓΓΙΟΥ - ΕΥΗΝΟΧΩΡΙ ΠΡΟΣΩΠΙΚΟ : Πυροσβέστες: 0 (4) ΜΕΣΑ : Πυρ. Οχήματα: 2 (2) ΚΑΜΕΝΗ ΕΚΤΑΣΗ (Στρέμματα) : Καλαμιές: 0.5	02-04-2019	11:46	
637984	Π.Υ. ΜΟΛΑΩΝ ΠΕΡ. ΕΠ. ΛΑΚΩΝΙΑΣ - Δ. ΜΟΝΕΜΒΑΣΙΑΣ - ΒΕΛΙΕΣ , ΘΕΣΗ ΠΛΑΤΩΡΙΑ ΠΡΟΣΩΠΙΚΟ : Πυροσβέστες: 4 (4) ΜΕΣΑ : Πυρ. Οχήματα: 2 (2) ΚΑΜΕΝΗ ΕΚΤΑΣΗ (Στρέμματα) : -	02-04-2019	10:11	
638017	Π.Υ. ΑΛΕΞΑΝΔΡΟΥΠΟΛΗΣ ΠΕΡ. ΕΠ. ΕΒΡΟΥ - Δ. ΑΛΕΞΑΝΔΡΟΥΠΟΛΗΣ ΠΡΟΣΩΠΙΚΟ : Πυροσβέστες: 7 (7) ΜΕΣΑ : Πυρ. Οχήματα: 2 (2) ΚΑΜΕΝΗ ΕΚΤΑΣΗ (Στρέμματα) : -	02-04-2019	11:32	
<b>Πυρκαγιές υπό Πλήρη Έλεγχο ( 2 )</b>				
638027	Π.Υ. ΑΛΕΞΑΝΔΡΕΙΑΣ ΠΕΡ. ΕΠ. ΗΜΑΘΙΑΣ - Δ. ΑΛΕΞΑΝΔΡΕΙΑΣ ΠΡΟΣΩΠΙΚΟ : Πυροσβέστες: 1 (1) ΜΕΣΑ : Πυρ. Οχήματα: 0 (1) ΚΑΜΕΝΗ ΕΚΤΑΣΗ (Στρέμματα) : -	02-04-2019	11:47	

Σημαντικά: 2 Σύνολο: 20

327.19 Meters

Satways Ltd. All rights reserved

Buffering 38°04'37.09" N 21°20'54.94" E Alt: 6347.37 Meter AGL Dir: 0.00°

# ENGAGE (ΠΑΡΑΚΟΛΟΥΘΗΣΗ ΣΕ ΠΡΑΓΜΑΤΙΚΟ ΧΡΟΝΟ ΟΛΩΝ ΤΩΝ ΣΥΜΒΑΝΤΩΝ)



Επιπλέον καταμέτρηση  
σεισμών στην ίδια  
προβολή και του  
εργαλείου FIRMS της  
NASA κατά τη διάρκεια  
του καλοκαιριού

# ENGAGE (ΣΥΝΤΕΤΑΓΜΕΝΕΣ ΔΑΣΙΚΩΝ ΠΥΡΚΑΓΙΩΝ ΠΟΛΥ ΚΟΝΤΑ ΣΤΟ ΣΗΜΕΙΟ ΕΝΑΡΞΗΣ)

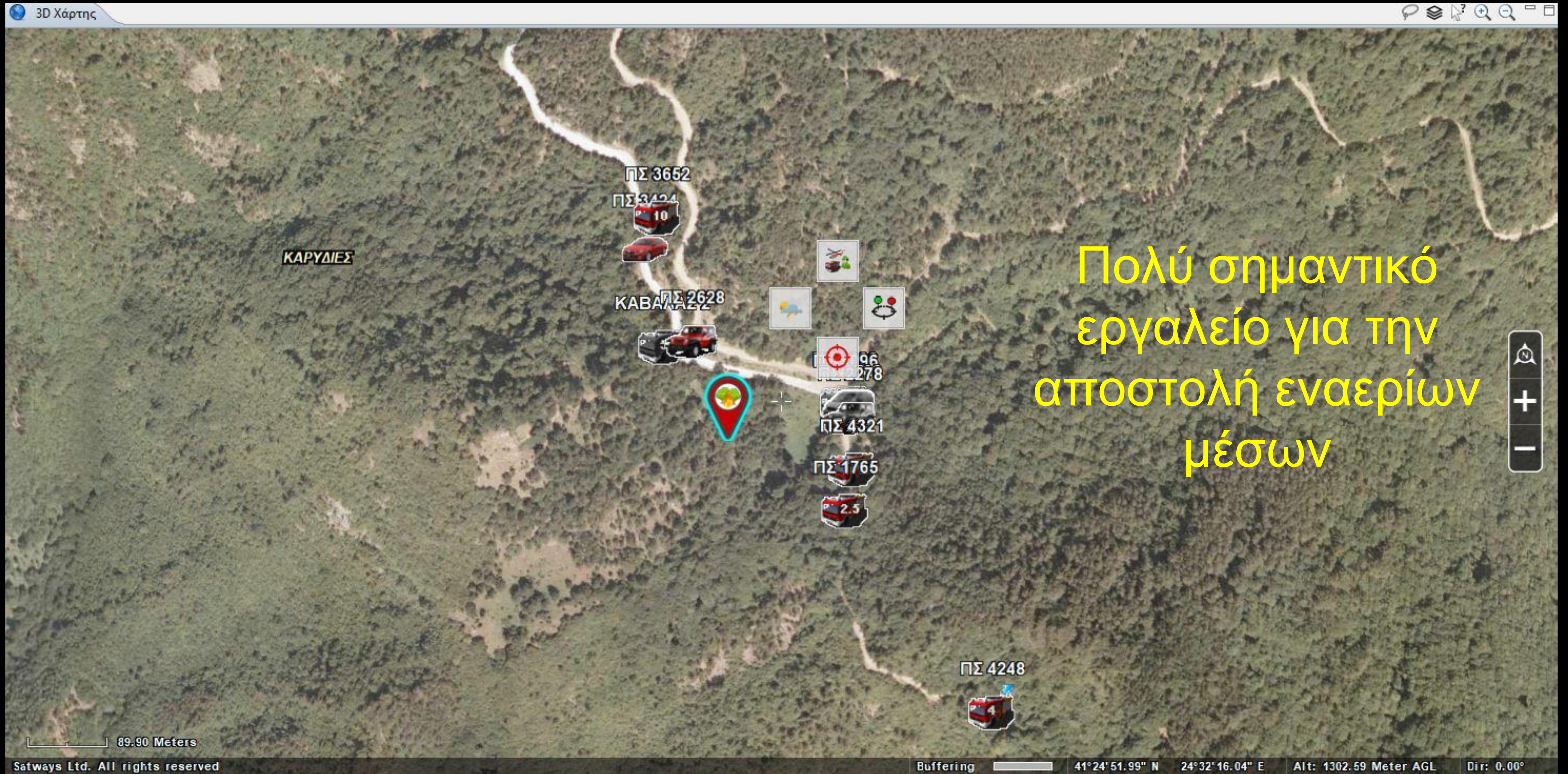

# ENGAGE (ΚΑΘΟΔΗΓΗΣΗ ΟΧΗΜΑΤΩΝ ΚΑΙ ΠΡΟΣΩΠΙΚΟΥ)

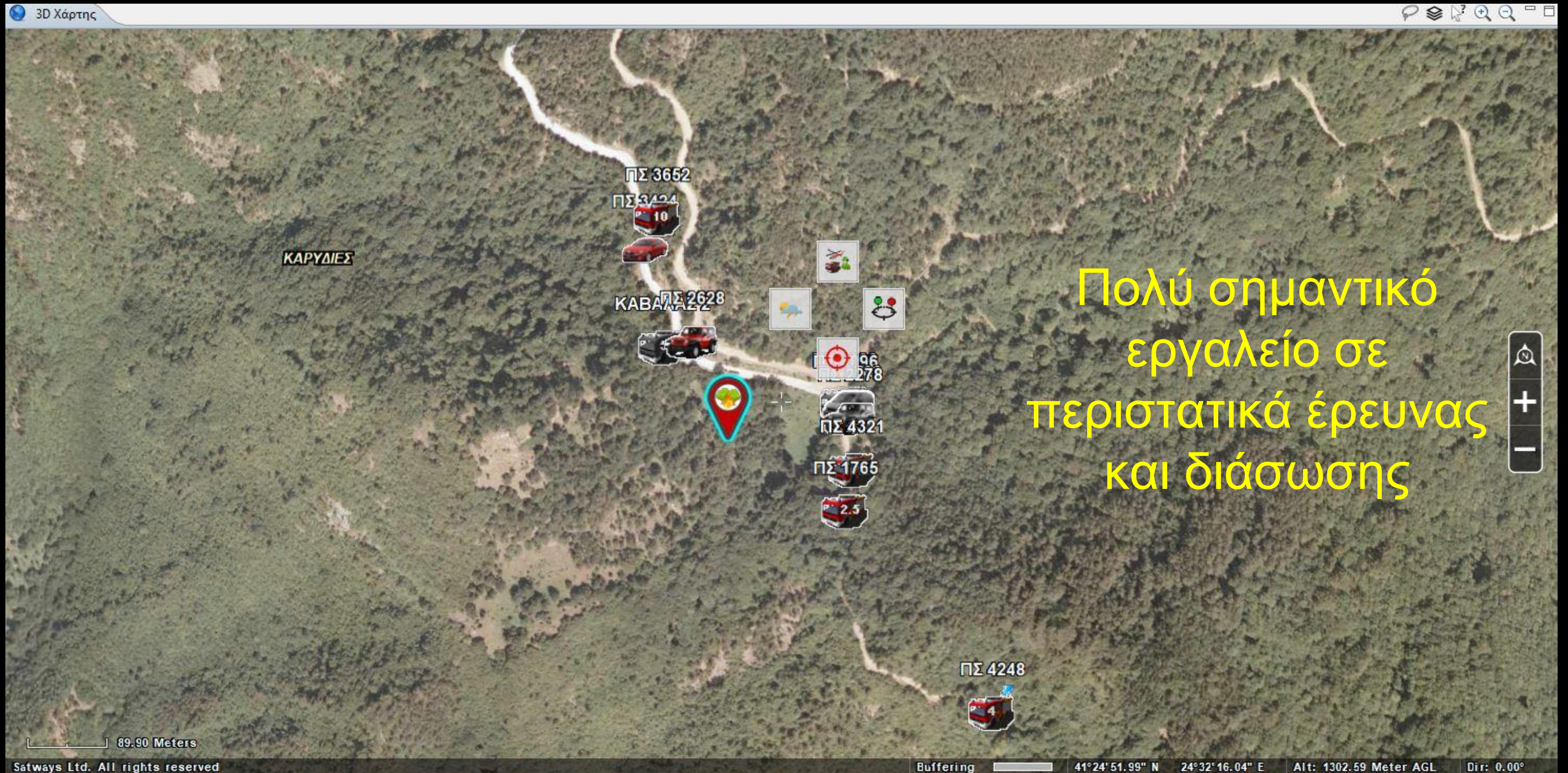

# ENGAGE (ΚΑΙΡΙΚΕΣ ΣΥΝΘΗΚΕΣ ΣΤΗΝ ΠΕΡΙΟΧΗ)

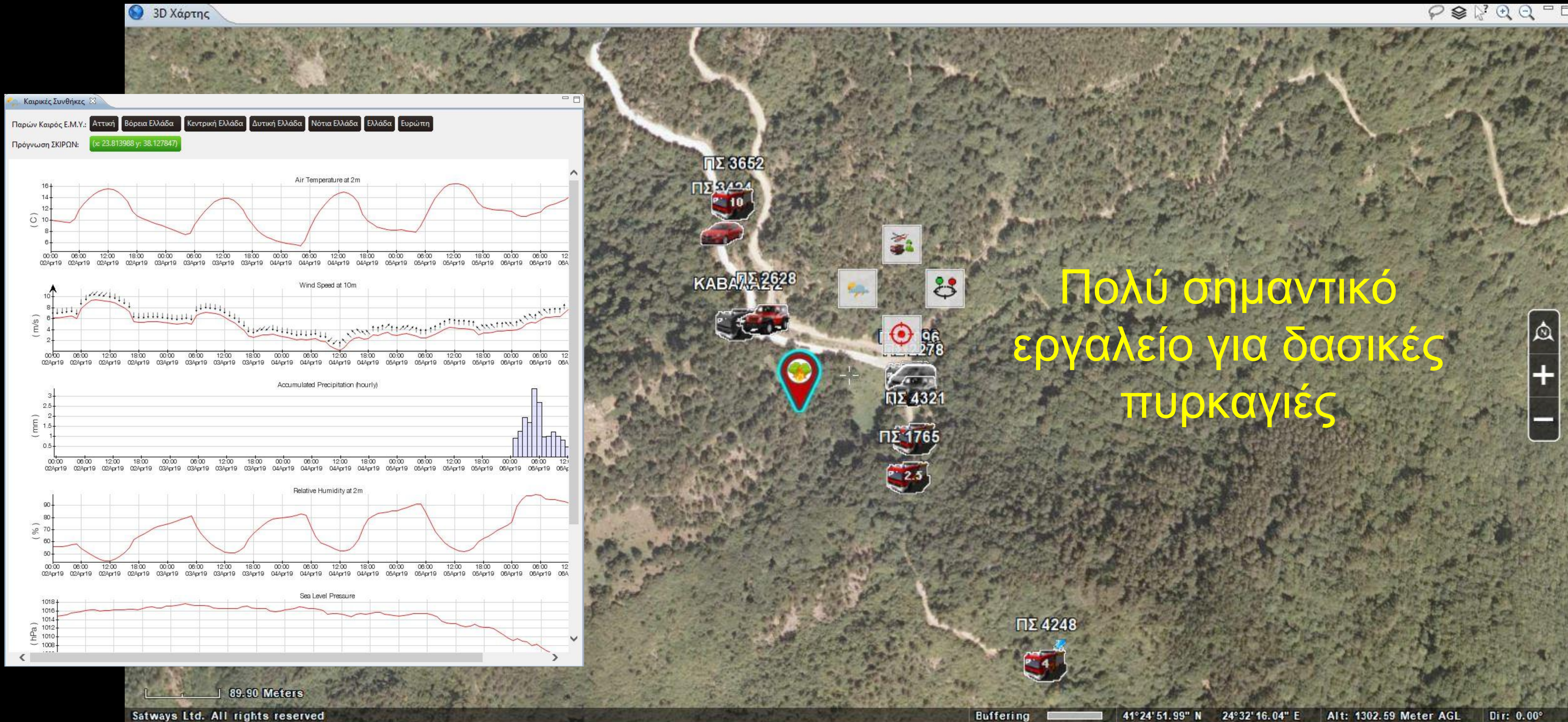

# ENGAGE (ΥΠΟΛΟΓΙΣΜΟΣ ΚΑΜΕΝΗΣ ΕΚΤΑΣΗΣ)



Πολύ σημαντικό εργαλείο για δασικές πυρκαγιές

# ENGAGE (ΓΡΗΓΟΡΗ ΠΡΟΣΒΑΣΗ ΣΕ ΚΡΙΣΙΜΕΣ ΠΛΗΡΟΦΟΡΙΕΣ ΣΕ ΠΡΑΓΜΑΤΙΚΟ ΧΡΟΝΟ)

Δημιουργία λίστας οχημάτων και προσωπικού

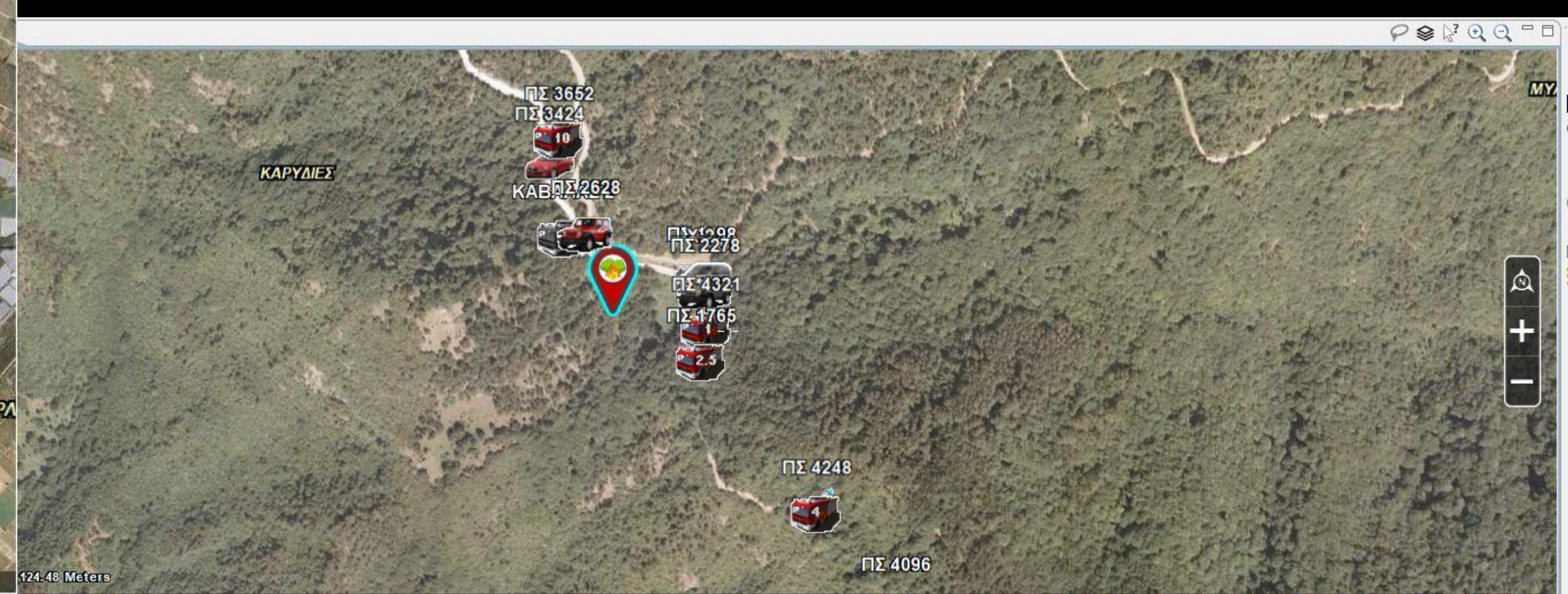
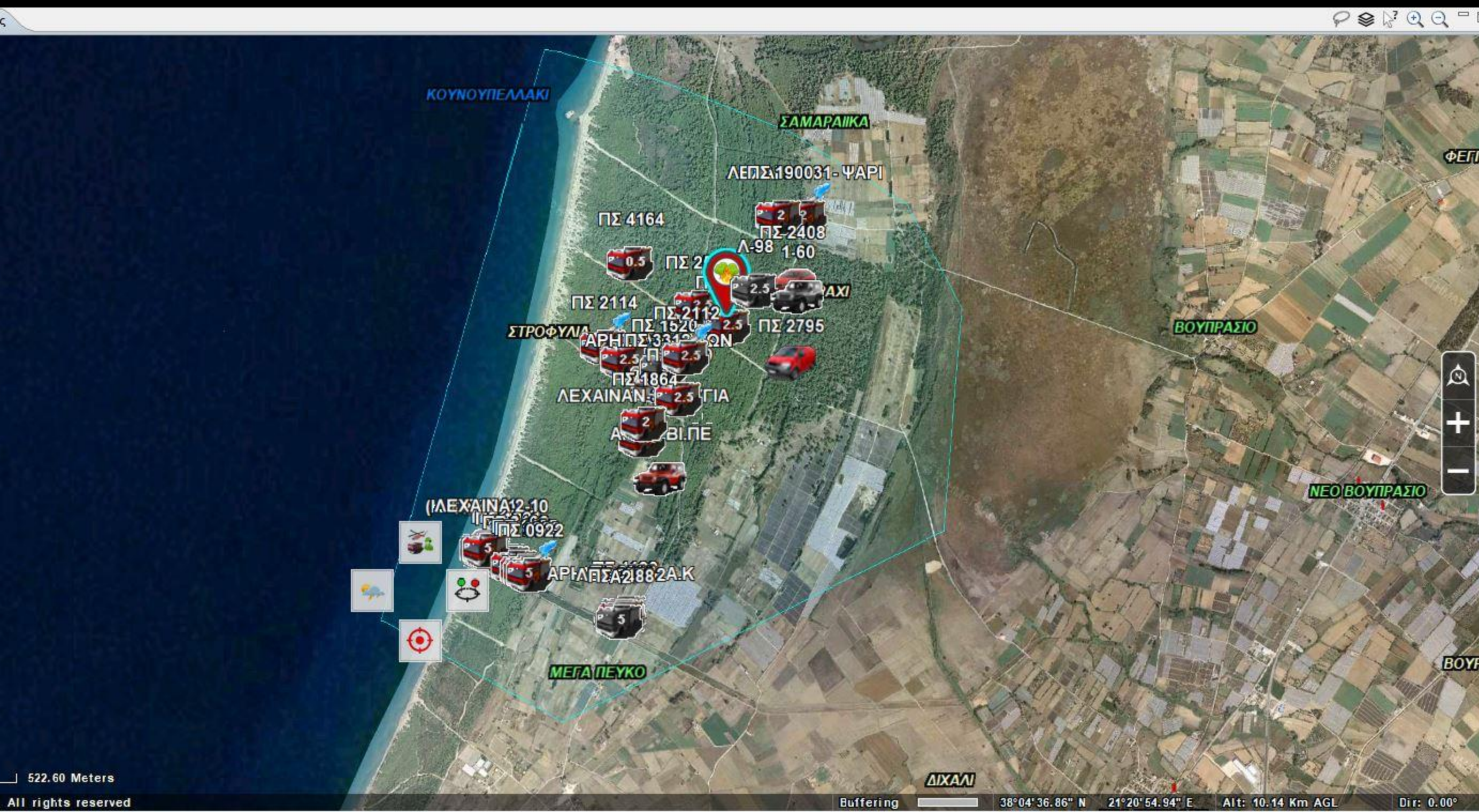

Τηλεματική Χερσαίων Οχημάτων Τηλεματική Προσωπικού

Φίλτρο:  Κινητήρας  Αντλία  Υπηρεσία μου  Όλες  Χρόνος

Σύνολο: 14

Πινάκδα/Όνομα	Κωδ. Κλήσης	Κατηγορία Πόρου	Υπηρεσία	Οδηγός	Ταχύτητα (χλ...)	Μηχανή	Αντλία	Νερό	Καύσιμο	Χρόνος GPS	Χρόνος Λήψης
ΠΣ 1298		ΥΔΡΟΦΟΡΟ ΠΥΡ/ΚΟ 2500LT	Π.Υ. ΔΡΑΜΑΣ		0.0			0%		02-04-2019 11:41:21	02-04-2019 11:41:26
ΠΣ 1344	X-2	ΥΔΡΟΦΟΡΟ ΠΥΡ/ΚΟ 2500LT	Π.Υ. ΧΡΥΣΟΥΠΟΛΗΣ		0.0			0%		02-04-2019 09:54:43	02-04-2019 09:55:56
ΠΣ 1765		ΥΔΡΟΦΟΡΟ ΠΥΡ/ΚΟ 2500LT	Π.Κ. ΠΑΡΑΝΕΣΤΙΟΥ ΜΕΤΑΚΙΝΗΣΗ από Π.Κ. ΝΕΥΡΟΚΙ		5.0			0%		01-04-2019 21:57:42	01-04-2019 21:57:49
ΠΣ 2278		ΕΠΙΒΑΤΙΚΟ ΤΖΙΠ	4η Ε.Μ.Α.Κ. ΚΟΜΟΤΗΝΗΣ		0.0					02-04-2019 10:51:09	02-04-2019 10:51:13
ΠΣ 2628		ΕΠΙΒΑΤΙΚΟ ΤΖΙΠ	Π.Υ. ΔΡΑΜΑΣ		0.0					02-04-2019 11:47:08	02-04-2019 11:49:16
ΠΣ 2708		ΒΑΝ	4η Ε.Μ.Α.Κ. ΚΟΜΟΤΗΝΗΣ		0.0					02-04-2019 09:49:20	02-04-2019 09:49:25
ΠΣ 2916	ΚΑΒΑΛΑΣ 2	ΥΔΡΟΦΟΡΟ ΠΥΡ/ΚΟ 5000LT	Π.Υ. ΚΑΒΑΛΑΣ		0.0			0%		02-04-2019 11:42:51	02-04-2019 11:43:00

# ENGAGE (ΓΡΗΓΟΡΗ ΠΡΟΣΒΑΣΗ ΣΕ ΚΡΙΣΙΜΕΣ ΠΛΗΡΟΦΟΡΙΕΣ ΣΕ ΠΡΑΓΜΑΤΙΚΟ ΧΡΟΝΟ)

## Σχεδιασμός και κοινοποίηση κινδύνου

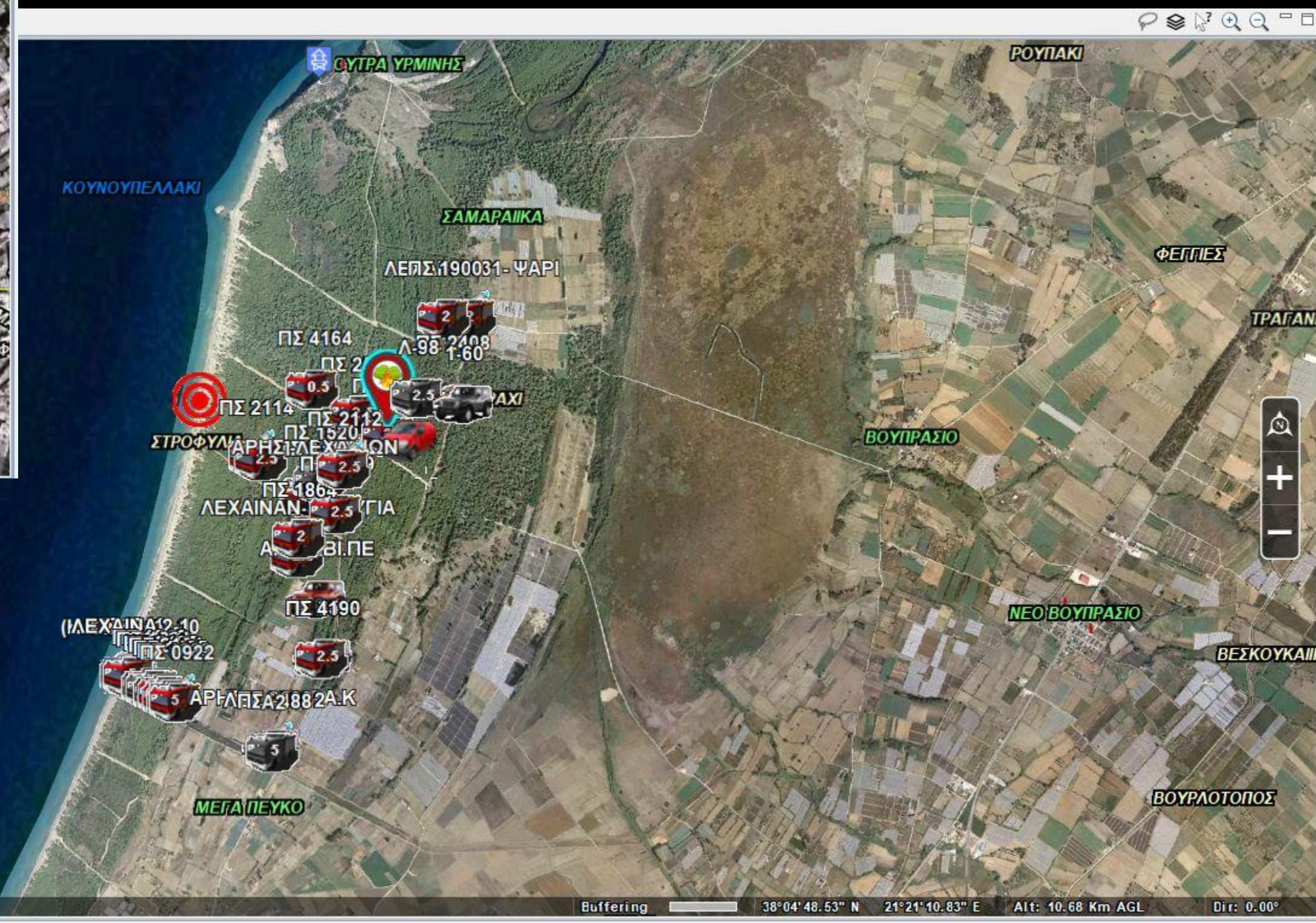



# ENGAGE (ΓΡΗΓΟΡΗ ΠΡΟΣΒΑΣΗ ΣΕ ΚΡΙΣΙΜΕΣ ΠΛΗΡΟΦΟΡΙΕΣ ΣΕ ΠΡΑΓΜΑΤΙΚΟ ΧΡΟΝΟ)

The screenshot displays the ENGAGE IMS/CAD software interface. The main window shows a 3D map of the Athens region, with various fire stations and emergency response zones marked. The interface includes a search bar, a layer list, and a search function.

**ENGAGE IMS/CAD - Ε.Σ.Κ.Ε. - Δεύτερη Οθόνη**

Σύστημα Χρήστης Αναλύσεις Μετρήσεις Πλοήγηση Εργαλεία  Επίπεδα Προτιμήσεις Παράθυρα Βοήθεια

CAD AVL

Διανυσματικό Ψηφιδωτό Υψομετρικό KML Διαφάνια Terrain

ΝΤΑΣΙΟΥ ΖΗΣΟΥΛΑ 09:56:19 engage

3D Χάρτης

Search here, "?" for help

- Περιβάλλον
- Υποδομές
- Επικίνδυνες Περιοχές
- Online
- Ζώνες Δυνητικά Υψηλού Κινδύνου Πλημμύρας
  - Ζώνες Δυνητικά Υψηλού Κινδύνου Πλημμύρας
    - GR06RAK0001
    - GR06RAK0001
    - GR06RAK0001
    - GR06RAK0002
    - GR06RAK0003
    - GR06RAK0004

Αγαπημένες Προβολές Χάρτη

Όνομασία

Αναζήτηση

Εύρεση διεύθυνσης / τοποθεσίας

Αναζήτηση

5434.37 Meters

Satways Ltd. All rights reserved

Buffering 37.7120 N 23.8009 E Alt: 107.67 Km AGL Dir: 0.01°

# GOOGLE FORMS

Σεισμός Αλβανίας

Νοέμβριος 2019

6,4 ρίχτερ

Διασώστες της 1<sup>ης</sup> και 5<sup>ης</sup> Ε.Μ.Α.Κ.

Ερωτήσεις Απαντήσεις 22

## Ερωτηματολόγιο διασωστών μετά από σεισμό

Πρόταση σύνταξης οδηγού κατάλληλων ενεργειών κατά το σχεδιασμό της επιχείρησης διάσωσης από σεισμό.

Διεύθυνση ηλεκτρονικού ταχυδρομείου \*

Εγκυρη διεύθυνση ηλεκτρονικού ταχυδρομείου

Αυτή η φόρμα συλλέγει τις διευθύνσεις ηλ. ταχυδρομείου. [Αλλαγή ρυθμίσεων](#)

Τίτλος εικόνας



The image shows a seismogram with a blue line representing seismic activity on a grid. A sharp, high-amplitude wave is visible, indicating a seismic event. The wave starts with a small red line, then a larger blue line, and continues with smaller blue lines. The background is a light gray grid.

# ΚΟΝΤΟΔΕΣΠΟΤΙ ΕΥΒΟΙΑΣ

Στις **13 Αυγούστου** ήρθαμε αντιμέτωποι με μια συνεχώς ανατρεπόμενη και ταχέως εξελισσόμενη δασική πυρκαγιά κοντά και μέσα σε μια κατοικημένη περιοχή της Εύβοιας.

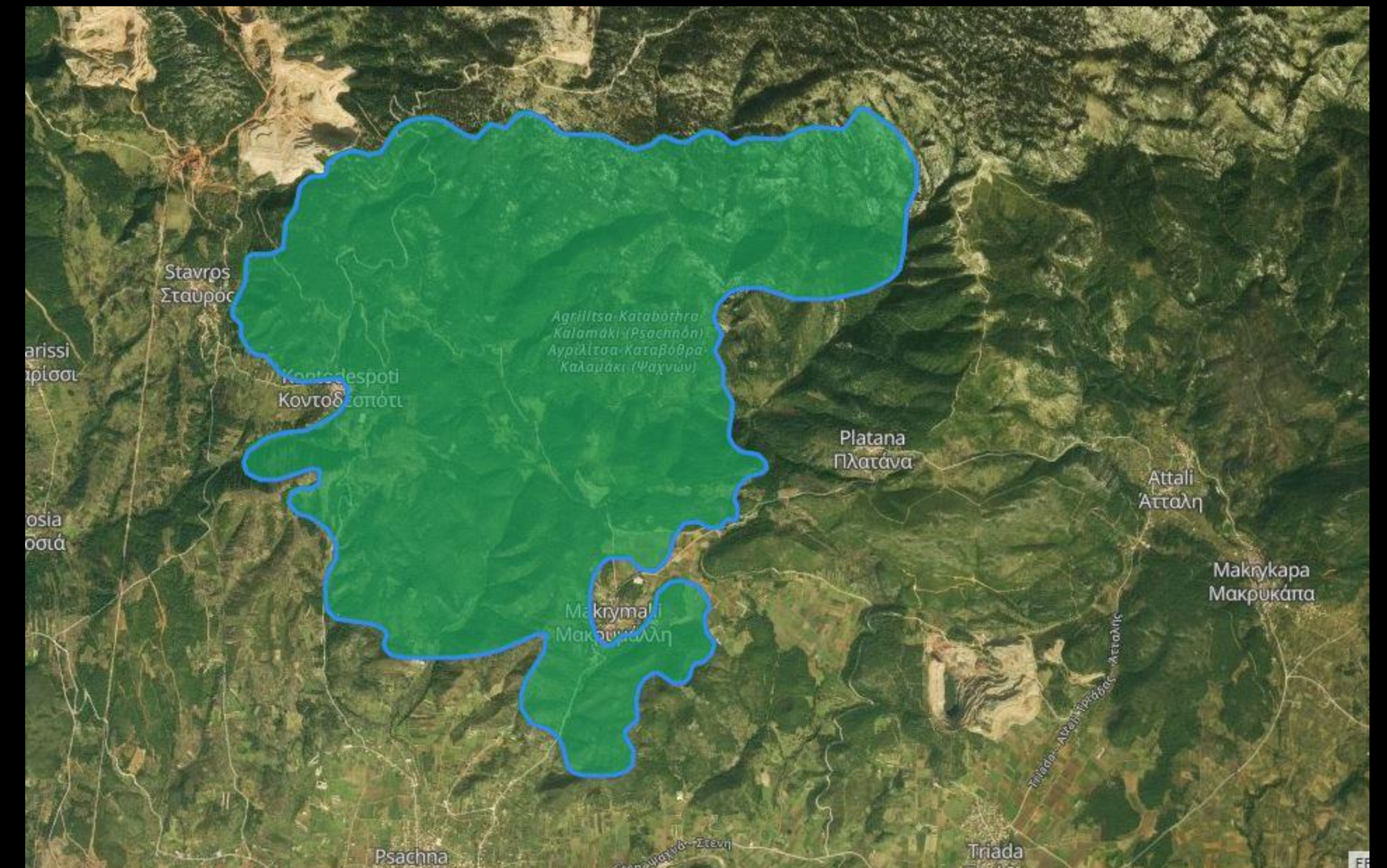

# ΑΥΓΟΥΣΤΟΣ 2019

## ΧΑΡΤΗΣ ΚΙΝΔΥΝΟΥ ΠΡΟΒΛΕΨΗΣ ΠΥΡΚΑΓΙΑΣ

ΧΑΡΤΗΣ ΠΡΟΒΛΕΨΗΣ ΚΙΝΔΥΝΟΥ ΠΥΡΚΑΓΙΑΣ ΠΟ  
Κυριακή 11/08/19

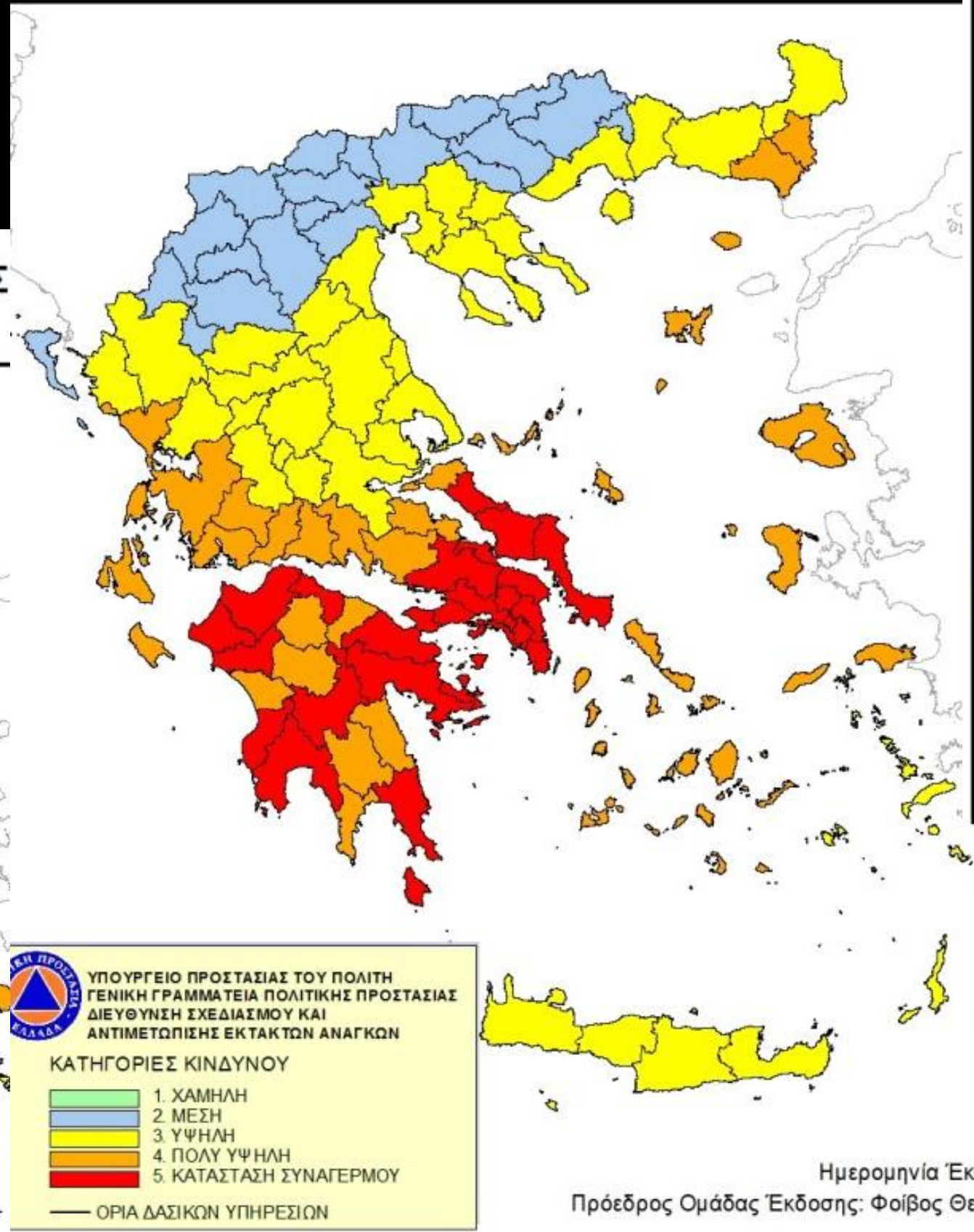

**ΥΠΟΥΡΓΕΙΟ ΠΡΟΣΤΑΣΙΑΣ ΤΟΥ ΠΟΛΙΤΗ**  
**ΓΕΝΙΚΗ ΓΡΑΜΜΑΤΕΙΑ ΠΟΛΙΤΙΚΗΣ ΠΡΟΣΤΑΣΙΑΣ**  
**ΔΙΕΥΘΥΝΣΗ ΣΧΕΔΙΑΣΜΟΥ ΚΑΙ**  
**ΑΝΤΙΜΕΤΩΠΙΣΗΣ ΕΚΤΑΚΤΩΝ ΑΝΑΓΚΩΝ**

**ΚΑΤΗΓΟΡΙΕΣ ΚΙΝΔΥΝΟΥ**

- 1. ΧΑΜΗΛΗ
- 2. ΜΕΣΗ
- 3. ΥΨΗΛΗ
- 4. ΠΟΛΥ ΥΨΗΛΗ
- 5. ΚΑΤΑΣΤΑΣΗ ΣΥΝΑΓΕΡΜΟΥ

— ΟΡΙΑ ΔΑΣΙΚΩΝ ΥΠΗΡΕΣΙΩΝ

Ημερομηνία Έκδοσης: 10/08/19 Ωρα :12:30  
Πρόεδρος Ομάδας Έκδοσης: Φοίβος Θεοδώρου, Δασολόγος, Δ/ντής

ΧΑΡΤΗΣ ΠΡΟΒΛΕΨΗΣ ΚΙΝΔΥΝΟΥ ΠΥΡΚΑΓΙΑΣ ΠΟΥ ΙΣΧΥΕΙ ΓΙΑ  
Δευτέρα 12/08/19

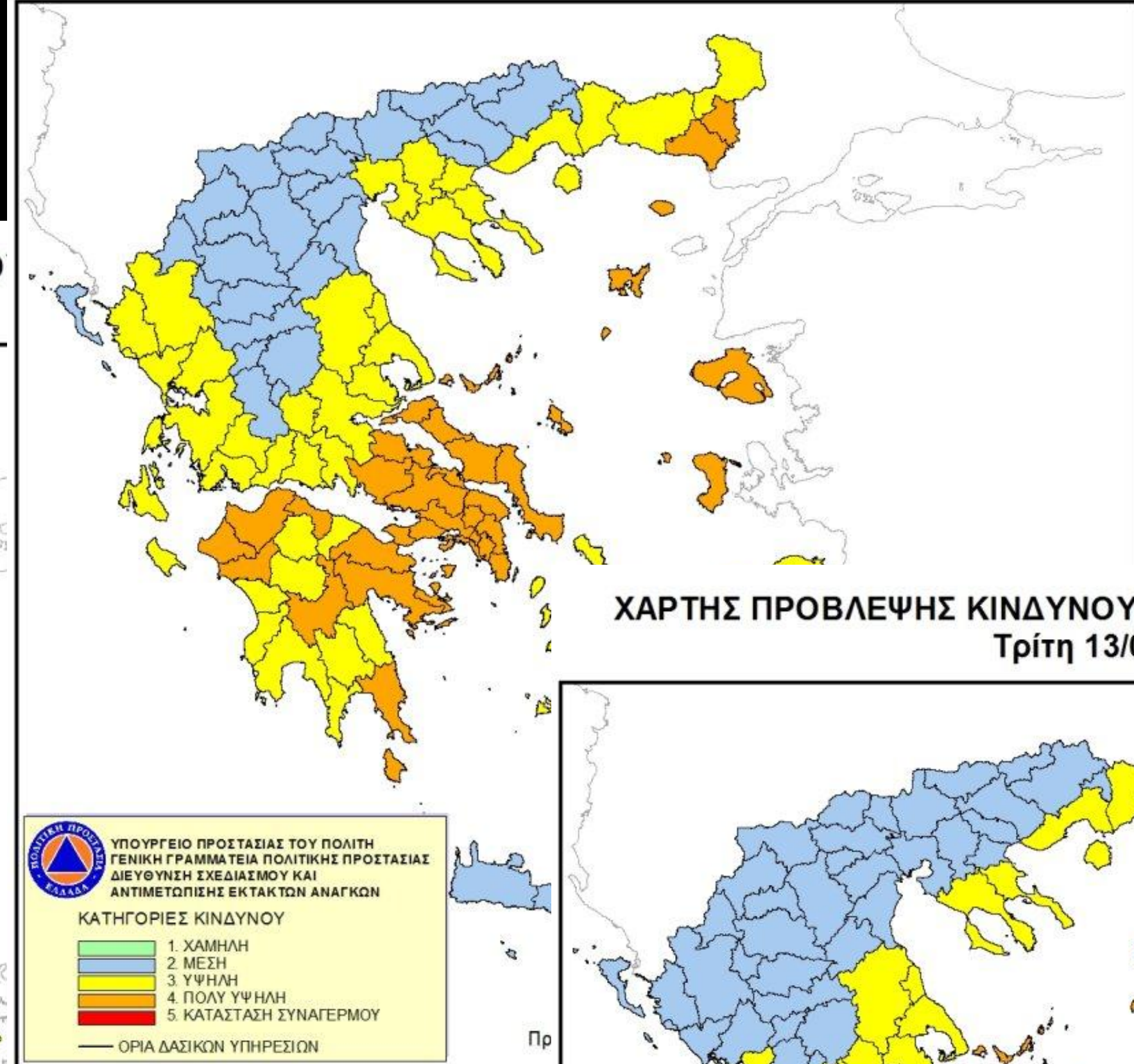

**ΥΠΟΥΡΓΕΙΟ ΠΡΟΣΤΑΣΙΑΣ ΤΟΥ ΠΟΛΙΤΗ**  
**ΓΕΝΙΚΗ ΓΡΑΜΜΑΤΕΙΑ ΠΟΛΙΤΙΚΗΣ ΠΡΟΣΤΑΣΙΑΣ**  
**ΔΙΕΥΘΥΝΣΗ ΣΧΕΔΙΑΣΜΟΥ ΚΑΙ**  
**ΑΝΤΙΜΕΤΩΠΙΣΗΣ ΕΚΤΑΚΤΩΝ ΑΝΑΓΚΩΝ**

**ΚΑΤΗΓΟΡΙΕΣ ΚΙΝΔΥΝΟΥ**

- 1. ΧΑΜΗΛΗ
- 2. ΜΕΣΗ
- 3. ΥΨΗΛΗ
- 4. ΠΟΛΥ ΥΨΗΛΗ
- 5. ΚΑΤΑΣΤΑΣΗ ΣΥΝΑΓΕΡΜΟΥ

— ΟΡΙΑ ΔΑΣΙΚΩΝ ΥΠΗΡΕΣΙΩΝ

ΧΑΡΤΗΣ ΠΡΟΒΛΕΨΗΣ ΚΙΝΔΥΝΟΥ ΠΥΡΚΑΓΙΑΣ ΠΟΥ ΙΣΧΥΕΙ ΓΙΑ  
Τρίτη 13/08/19

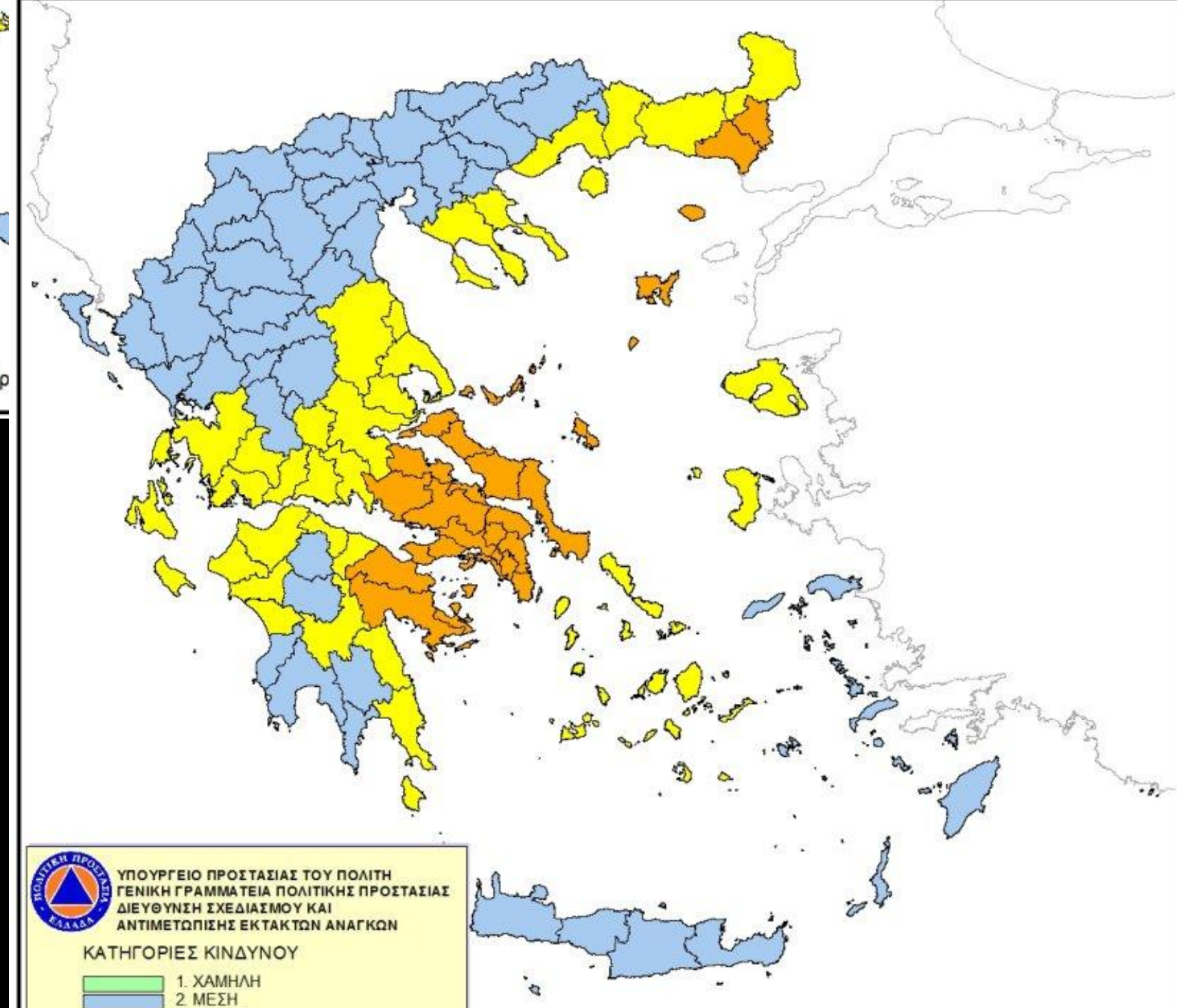

**ΥΠΟΥΡΓΕΙΟ ΠΡΟΣΤΑΣΙΑΣ ΤΟΥ ΠΟΛΙΤΗ**  
**ΓΕΝΙΚΗ ΓΡΑΜΜΑΤΕΙΑ ΠΟΛΙΤΙΚΗΣ ΠΡΟΣΤΑΣΙΑΣ**  
**ΔΙΕΥΘΥΝΣΗ ΣΧΕΔΙΑΣΜΟΥ ΚΑΙ**  
**ΑΝΤΙΜΕΤΩΠΙΣΗΣ ΕΚΤΑΚΤΩΝ ΑΝΑΓΚΩΝ**

**ΚΑΤΗΓΟΡΙΕΣ ΚΙΝΔΥΝΟΥ**

- 1. ΧΑΜΗΛΗ
- 2. ΜΕΣΗ
- 3. ΥΨΗΛΗ
- 4. ΠΟΛΥ ΥΨΗΛΗ
- 5. ΚΑΤΑΣΤΑΣΗ ΣΥΝΑΓΕΡΜΟΥ

— ΟΡΙΑ ΔΑΣΙΚΩΝ ΥΠΗΡΕΣΙΩΝ

Ημερομηνία Έκδοσης: 12/08/19 Ωρα :12:30  
Πρόεδρος Ομάδας Έκδοσης: Φοίβος Θεοδώρου, Δασολόγος, Δ/ντής

ΧΑΡΤΗΣ ΠΡΟΒΛΕΨΗΣ ΚΙΝΔΥΝΟΥ ΠΥΡΚΑΓΙΑΣ  
Σάββατο 10/08/19

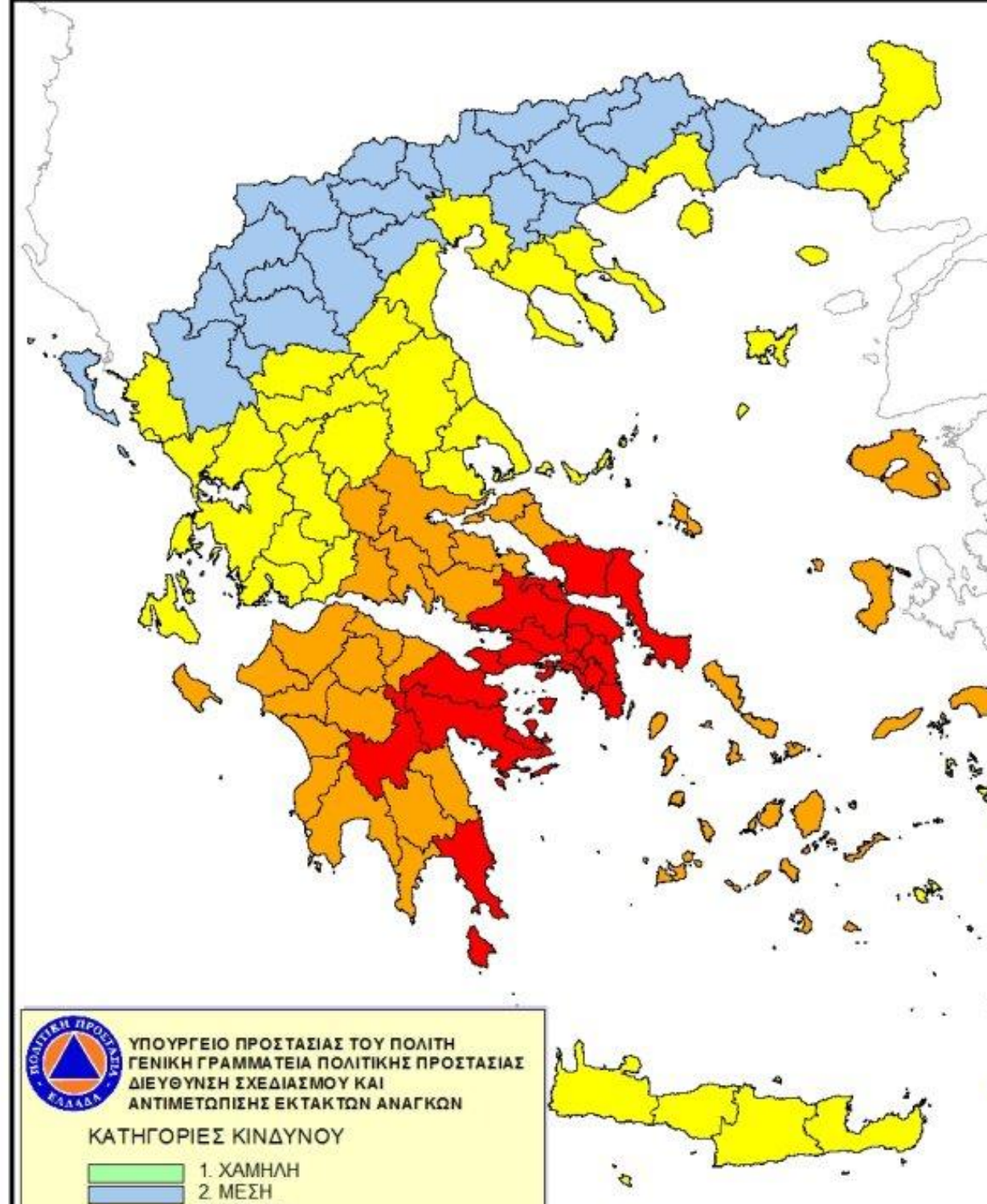

**ΥΠΟΥΡΓΕΙΟ ΠΡΟΣΤΑΣΙΑΣ ΤΟΥ ΠΟΛΙΤΗ**  
**ΓΕΝΙΚΗ ΓΡΑΜΜΑΤΕΙΑ ΠΟΛΙΤΙΚΗΣ ΠΡΟΣΤΑΣΙΑΣ**  
**ΔΙΕΥΘΥΝΣΗ ΣΧΕΔΙΑΣΜΟΥ ΚΑΙ**  
**ΑΝΤΙΜΕΤΩΠΙΣΗΣ ΕΚΤΑΚΤΩΝ ΑΝΑΓΚΩΝ**

**ΚΑΤΗΓΟΡΙΕΣ ΚΙΝΔΥΝΟΥ**

- 1. ΧΑΜΗΛΗ
- 2. ΜΕΣΗ
- 3. ΥΨΗΛΗ
- 4. ΠΟΛΥ ΥΨΗΛΗ
- 5. ΚΑΤΑΣΤΑΣΗ ΣΥΝΑΓΕΡΜΟΥ

— ΟΡΙΑ ΔΑΣΙΚΩΝ ΥΠΗΡΕΣΙΩΝ

Ημερομηνία Έκδοσης: 09/08/19 Ωρα :12:30  
Πρόεδρος Ομάδας Έκδοσης: Φοίβος Θεοδώρου, Δασολόγος, Δ/ντής

**ΤΡΙΤΗ 13/8/2019**

## Περιοχή– Κοντοδεσπότη

- Έναρξη πυρκαγιάς : **03:16**
- Βλάβηση: **Δάσος Χαλεπίου Πεύκης**
- Πληθυσμός : **6.700 κάτοικοι**

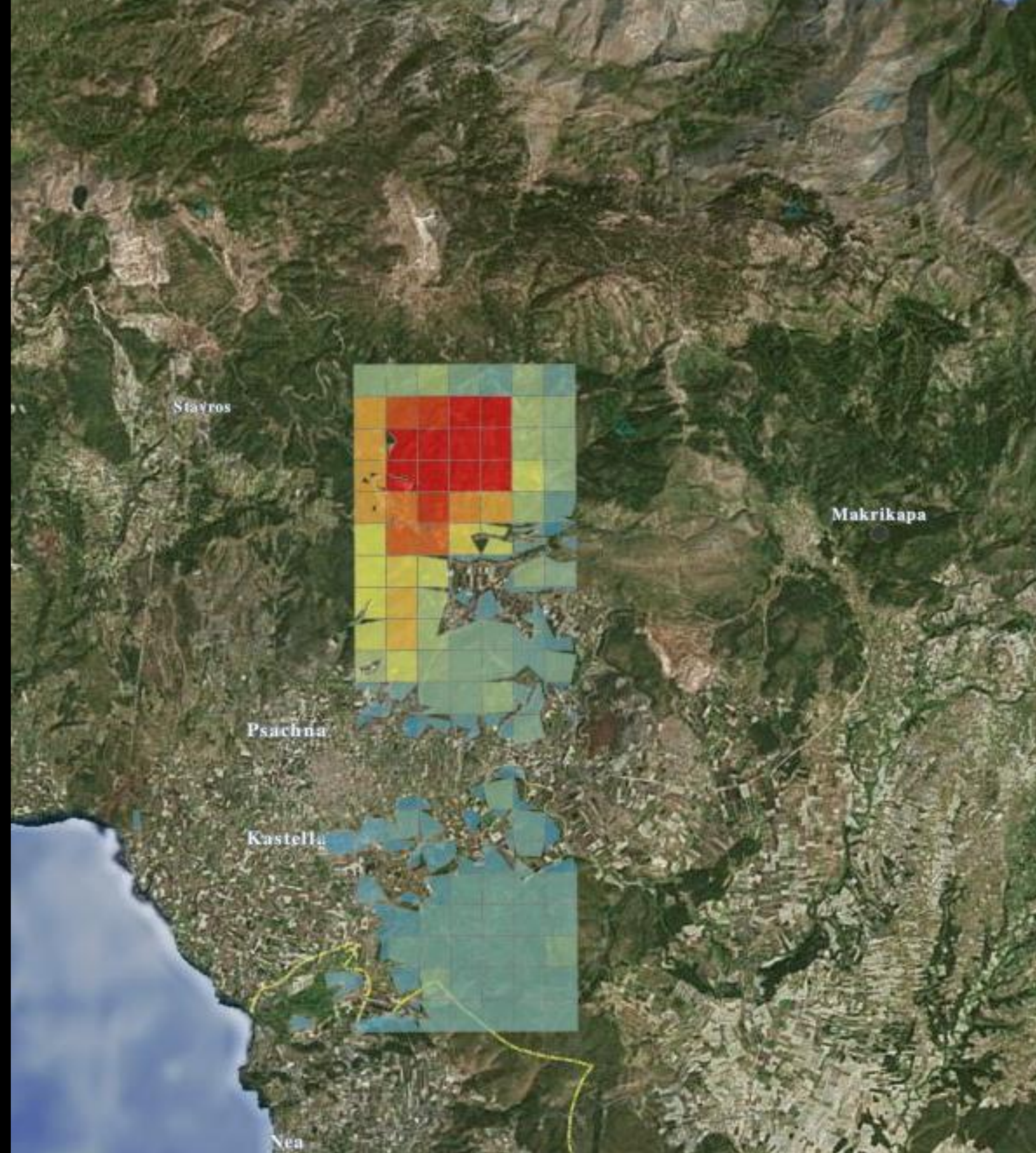

# ΙΣΤΟΡΙΚΑ ΣΤΟΙΧΕΙΑ ΠΥΡΚΑΓΙΩΝ ΓΙΑ ΤΗΝ ΠΕΡΙΟΧΗ ΤΗΣ ΕΥΒΟΙΑΣ

Δεδομένα από το 1984 μέχρι 2018 (34 χρόνια)

Πυρκαγιά του 2018

Κατά τη διάρκεια του καλοκαιριού ο μέσος όρος ταχύτητας ανέμων στην Ελλάδα είναι (39-61) χλμ/ώρα και είναι συνήθως ΒΑ

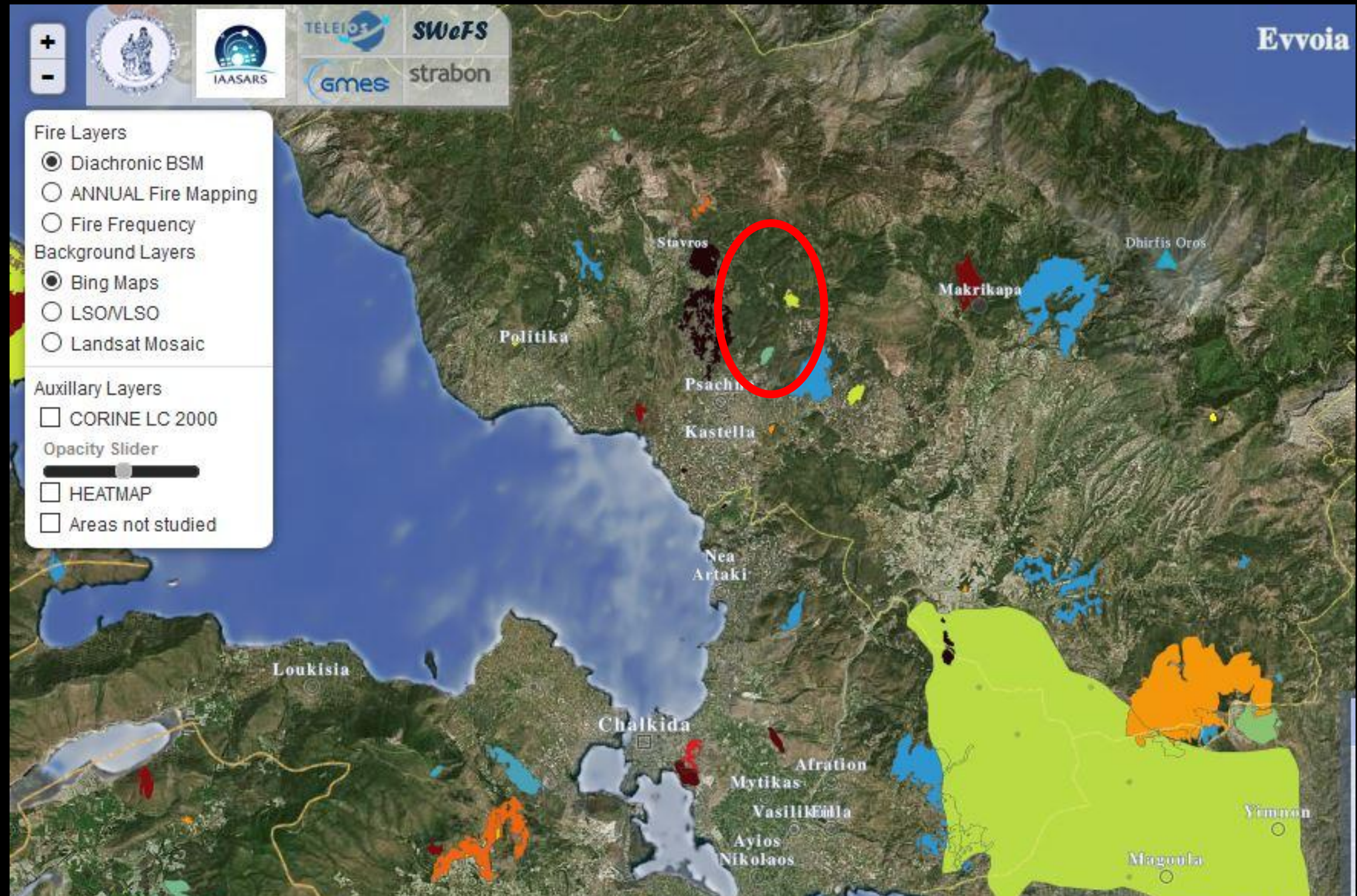

# ΜΕΤΕΩΡΟΛΟΓΙΚΑ ΔΕΔΟΜΕΝΑ

Δεδομένα από τον πλησιέστερο μετεωρολογικό σταθμό κοντά στη φωτιά :

- Μέση ταχύτητα ανέμου από 6,3 έως 12,6 km / h
- Μεγαλύτερη ταχύτητα ανέμου από 37 έως 58 km / h
- Χωρίς βροχή

## MONTHLY CLIMATOLOGICAL SUMMARY for AUG. 2019

NAME: Psachna CITY: Psachna STATE: Evia  
ELEV: 50 m LAT: 38° 34' 10" N LONG: 23° 38' 57" E

TEMPERATURE (°C), RAIN (mm), WIND SPEED (km/hr)

DAY	MEAN TEMP	HIGH	TIME	LOW	TIME	HEAT DEG DAYS	COOL DEG DAYS	RAIN	AVG WIND SPEED	HIGH	TIME	DOM DIR
1	29.7	35.7	16:10	22.7	6:20	0.0	4.4	0.0	7.7	35.4	11:30	NNE
2	30.2	35.6	16:50	23.9	6:30	0.0	4.4	0.0	6.1	29.0	14:10	SW
3	32.1	40.6	16:30	24.0	6:50	0.0	6.2	0.0	6.8	37.0	22:20	SSW
4	28.9	31.5	16:50	26.2	23:50	0.0	2.9	0.0	15.4	56.3	11:30	NW
5	26.6	30.3	13:40	22.6	00:00	0.0	1.3	0.0	9.3	35.4	16:10	NNE
6	25.4	30.3	16:40	19.6	4:00	0.0	1.3	0.0	9.8	43.5	11:10	NNE
7	26.8	31.5	16:30	20.2	3:40	0.0	2.1	0.0	10.0	45.1	15:40	NNE
8	27.9	34.5	17:20	20.1	5:00	0.0	3.5	0.0	7.6	37.0	15:00	NNE
9	28.4	35.2	15:50	20.3	4:50	0.0	3.9	0.0	8.4	43.5	12:00	NE
10	30.0	34.0	16:40	25.4	6:50	0.0	4.0	0.0	12.6	49.9	12:50	NNE
11	29.8	32.4	12:00	26.9	6:20	0.0	3.8	0.0	12.4	53.1	15:20	NNE
12	28.6	31.3	14:50	25.6	5:50	0.0	2.6	0.0	14.3	66.0	11:30	NNE
13	28.8	32.5	14:00	25.5	7:40	0.0	2.8	0.0	8.7	57.9	9:40	NW
14	29.3	34.7	14:20	24.1	6:20	0.0	3.5	0.0	6.3	37.0	14:30	SW
15	27.5	33.4	16:50	21.9	5:00	0.0	2.5	0.0	10.1	53.1	21:00	NW
16	27.0	31.4	15:40	22.1	6:20	0.0	1.6	0.0	10.6	40.2	11:20	NW
17	25.7	29.3	15:10	21.6	7:20	0.0	0.8	0.0	12.6	56.3	2:20	NW
18	24.5	29.3	14:00	18.4	7:00	0.0	1.0	0.0	9.7	37.0	14:20	NNE
19	25.1	30.3	15:40	19.6	7:00	0.0	1.1	0.0	9.7	41.8	11:30	NNE
20	25.9	29.2	14:50	21.9	1:20	0.0	1.0	0.0	11.9	45.1	11:00	NNE
21	27.2	31.4	14:40	22.1	1:00	0.0	2.0	0.0	10.8	41.8	10:10	NNE
22	28.7	34.2	15:30	22.5	3:00	0.0	3.5	0.0	8.5	45.1	17:30	NE
23	30.1	32.5	17:00	28.0	1:00	0.0	4.0	0.0	15.8	57.9	12:20	N
24	29.9	32.5	16:00	27.4	6:30	0.0	3.9	0.0	12.6	48.3	11:50	NNE
25	29.9	33.8	14:50	26.4	23:40	0.0	4.0	0.0	9.7	45.1	10:20	NNE
26	29.2	32.3	17:50	25.1	2:50	0.0	3.2	0.0	11.7	51.5	15:00	NW
27	29.4	33.2	15:30	25.8	6:40	0.0	3.4	0.0	9.2	40.2	15:50	NNE
28	28.4	30.9	15:50	25.3	23:50	0.0	2.4	0.0	13.5	53.1	10:30	NNE
29	27.3	31.3	17:00	23.1	00:00	0.0	1.8	0.0	9.7	46.7	11:30	NW
30	26.4	30.7	15:30	21.4	2:50	0.0	1.5	0.0	10.8	46.7	10:20	NNE
31	26.2	29.9	15:50	22.5	23:40	0.0	0.9	0.0	10.5	40.2	5:00	NNE
	28.1	40.6	3	18.4	18	0.0	85.5	0.0	10.4	66.0	12	NNE

Max >= 32.0: 16

Max <= 0.0: 0

Min <= 0.0: 0

Min <= -18.0: 0

Max Rain: 0.00 ON 01/08/19

Days of Rain: 0 (> .2 mm) 0 (> 2 mm) 0 (> 20 mm)

Heat Base: 18.0 Cool Base: 26.0 Method: Integration





# ENGAGE ΣΤΡΑΤΗΓΙΚΗ

- 140 Πυρ/κα οχήματα
- 227 + 188 Πυροσβέστες
- 7 CL-415 ( 2 Ιταλία, 1 Ισπανία)
- 9 CL-215
- 3 CHINOOK
- 5 S-64
- 4 MI-8
- 3 BK-117
- 2 Super Puma για συντονισμό και αεροπυρόσβεση

ΚΑΜΕΝΗ ΕΚΤΑΣΗ:

22.450 Στρέμματα

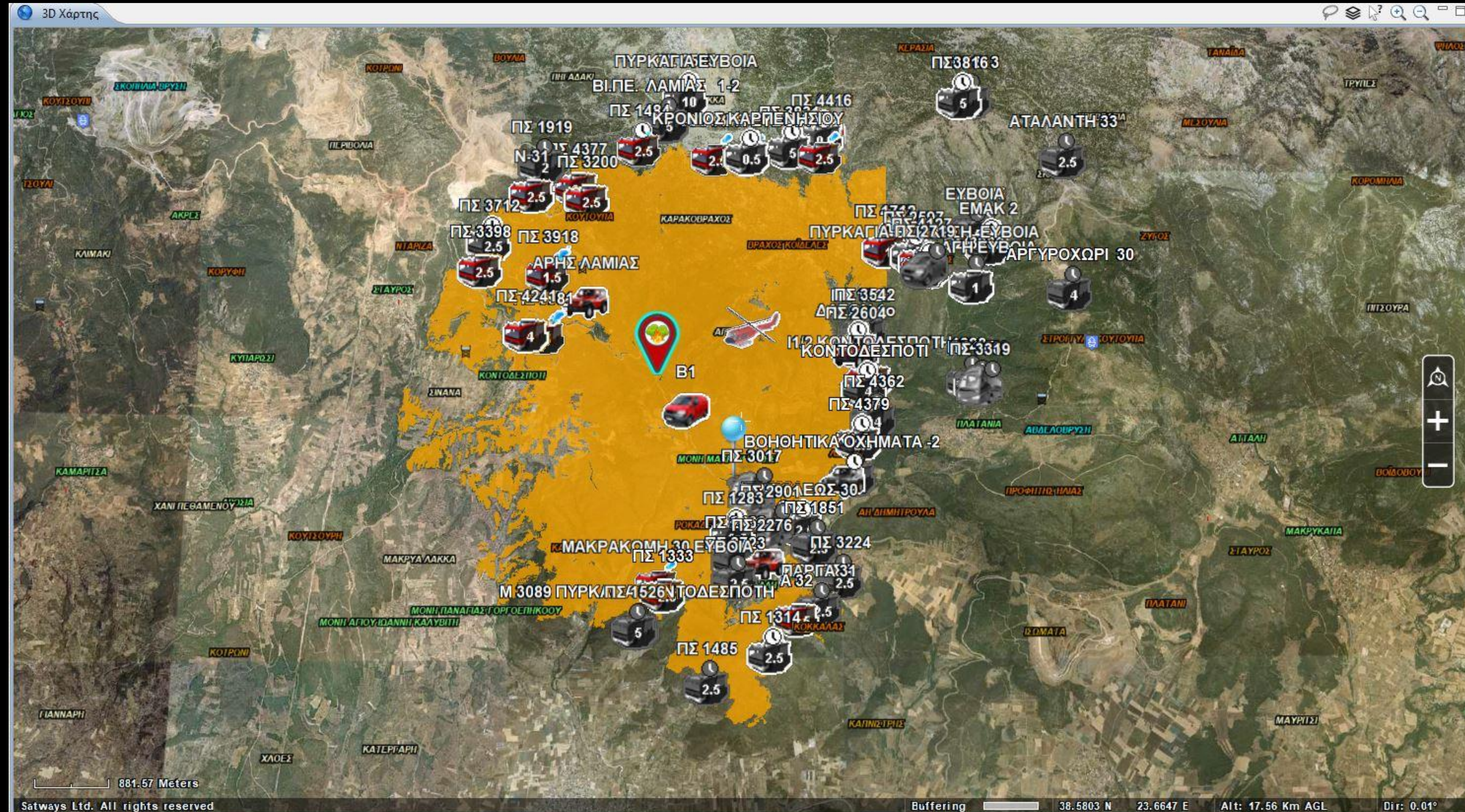



# ΜΠΟΡΟΥΜΕ ΣΤΑ ΑΛΗΘΕΙΑ ΝΑ ΝΙΩΣΟΥΜΕ ΑΣΦΑΛΗΣ



BBC ires i  
Satellite analysis  
● Centre of cluster  
● Diameter of cluster relates to number of fires identified in the area

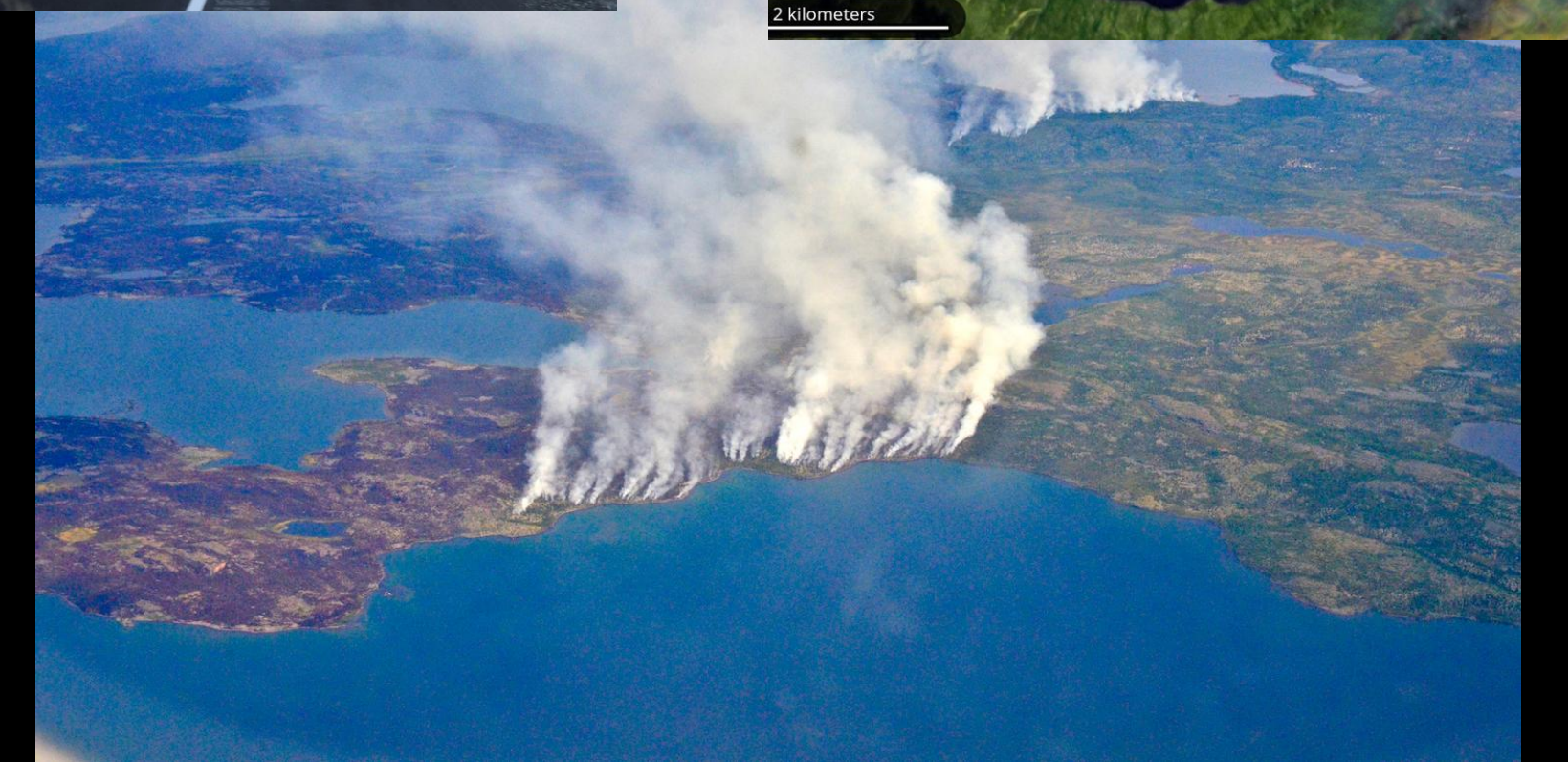
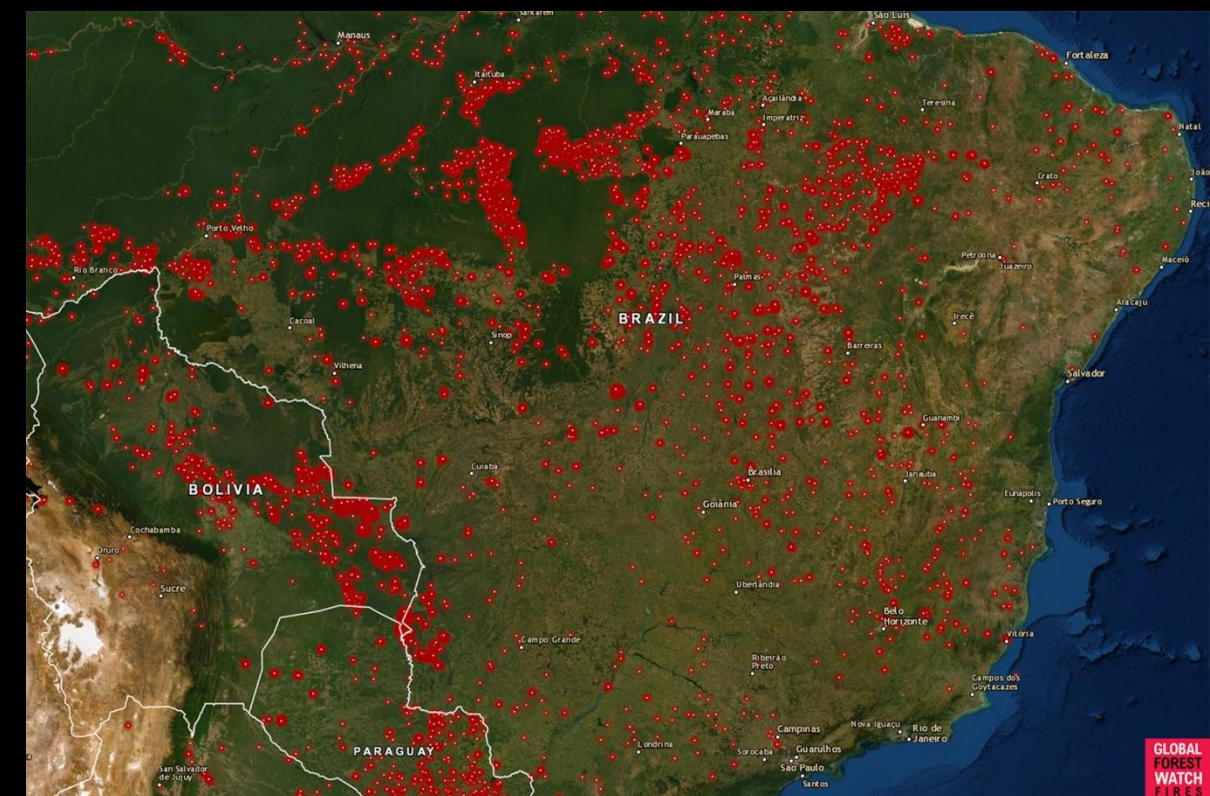
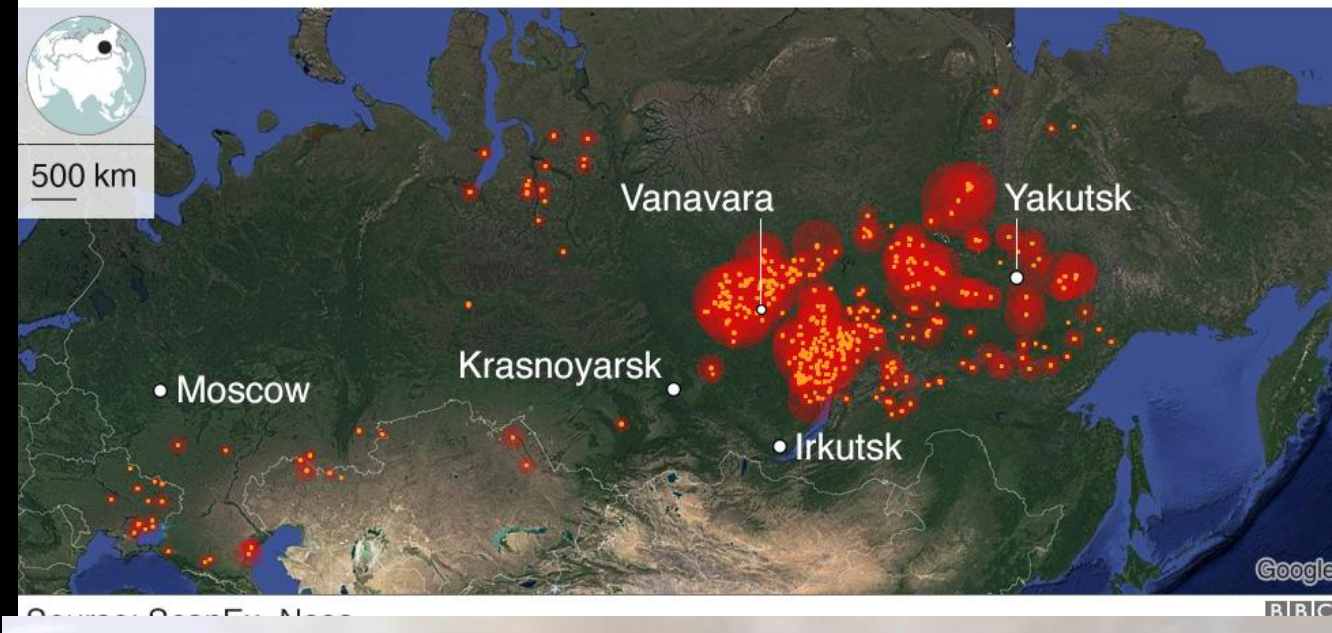

ΑΣΦΑΛΗΣ

A + ΣΦΑΛΛΩ

ΚΑΝΩ ΛΑΘΗ

ΜΑΘΑΙΝΩ ΑΠΟ ΑΥΤΑ

ΚΕΡΔΙΖΩ ΤΗΝ ΕΜΠΙΣΤΟΣΥΝΗ

ΚΑΙ ΤΟΝ ΣΕΒΑΣΜΟ



# Merci à nos Pompiers de Paris



ΕΥΧΑΡΙΣΤΩ ΠΟΛΥ ΓΙΑ ΤΗΝ ΠΡΟΣΟΧΗ ΣΑΣ

ΕΡΩΤΗΣΕΙΣ